



SOMMER 2017

PREISE & ANGEBOTE

www.karwendel-achensee.com

Frühlings- und Herbstspecial	4	Karwendel Geschenkgutscheine	32
Der neue Karwendel Sky-Spa	6	Wanderschnäppchen	34
Juli Aktion	8	Bike- und Relaxstage	36
Karwendel Sky-Spa Plan	12	Karwendel Familienhit	38
Sonnenscheinwoche	14	Happy Family Wellnessstage	39
Stammgäste- und Freundschaftswoche	15	„Wünsch dir was“ Wochen	42
Karwendels Almagetriebswoche	18	Das Karwendel entdecken	44
Tanzwochenende	19	Just for ladies	46
September-Aktion	20	Alpine Sternstunden zu zweit	48
Vorteilswochen	22	Golfpauschalen	50 - 53
Karwendel-Extras	24	Zimmer & Preise	54 - 67
Karwendelmarsch-Pauschale	26	Wintervorschau 2017/18	68 - 69
Wein- & Gourmettage	28	Wissenswertes	70
Kulinarische Genussstage	30		

„herzliche Gastlichkeit“

Eine Familie mit Gastgeber-Gen. Gehobene herzliche Gastlichkeit von 4 Generationen.

Was einst als Kaffeehaus im Wiener Stil begann, ist heute eines der führenden Hotels am Achensee: mit 4 Sternen Superior klassifiziert, mit einer prämierten Gourmetküche und mit vielen Stammgästen, die immer wieder gerne zu uns kommen. Viel Herzblut, 200-prozentiger Einsatz und weitblickende Ideen von 3 Generationen der Familie Rieser stecken im Alpine Wellnesshotel Karwendel. Tiroler Gastfreundschaft und Aufmerksamkeit gegenüber unseren Gästen sind für uns seit jeher Werte, die wir pflegen und bewahren. Gerne sind wir daher von Herzen Ihre Gastgeber für Ihre schönste Zeit des Jahres!



Familie Sepp & Steffi Rieser



KARWENDEL-WUNSCHKORB



- ♥ 1 Aromaölmassage ca. 25 min.
- ♥ 1 Johanniskraut-Wickel ca. 25 min.
- ♥ 1 Lavendelölpackung ca. 25 min.
- ♥ 1 Achenseer Steinölbad ca. 25 min.
- ♥ 1 Arnika-Moor-Bad ca. 25 min.
- ♥ 1 Gesichtsmassage ca. 25 min.
- ♥ 1 Marmeladewickel ca. 25 min.
- ♥ 1 Kinesio Taping
- ♥ 1 Natursalzpeeling Arnika ca. 25 min.
- ♥ 1 Aromasoulpeeling ca. 25 min.
- ♥ 1 Lip Blooming ca. 25 min.
- ♥ 1 Flasche Sekt am Zimmer
- ♥ 1 Romantikdinner für 2 mit speziellem Menü
- ♥ 1 Kochtipps vom Küchenchef ca. 40 min.



1 Nacht
GESCHENKT
+
Wunschkorb

* Preise pro Person und Aufenthalt
* Anreise nur am Samstag, Sonntag oder Montag möglich

	4 Nächte		5 Nächte		6 Nächte		7 Nächte									
	28.04.-25.05.2017	25.05.-08.07.2017 04.11.-26.11.2017	28.04.-25.05.2017	25.05.-08.07.2017 04.11.-26.11.2017	28.04.-25.05.2017	25.05.-08.07.2017 04.11.-26.11.2017	28.04.-25.05.2017	25.05.-08.07.2017 04.11.-26.11.2017								
	Vorteilspreis	statt	Vorteilspreis	statt	Vorteilspreis	statt	Vorteilspreis	statt								
Karwendel Komfort	448,00	584,00	478,00	624,00	584,00	720,00	624,00	770,00	720,00	856,00	770,00	916,00	808,00	936,00	868,00	1.006,00
Karwendel Komfort Südseite	454,00	592,00	484,00	632,00	592,00	730,00	632,00	780,00	730,00	868,00	780,00	928,00	820,00	950,00	880,00	1.020,00
Karwendel Sonnjoch	484,00	632,00	514,00	672,00	632,00	780,00	672,00	830,00	780,00	928,00	830,00	988,00	880,00	1.020,00	940,00	1.090,00
Schmuckkastl Junior	493,00	644,00	523,00	684,00	644,00	795,00	684,00	845,00	795,00	946,00	845,00	1.006,00	898,00	1.041,00	958,00	1.111,00
Schmuckkastl	502,00	656,00	532,00	696,00	656,00	810,00	696,00	860,00	810,00	964,00	860,00	1.024,00	916,00	1.062,00	976,00	1.132,00
Bio-Luxuszimmer Relax Nestl NEU	517,00	676,00	547,00	716,00	676,00	835,00	716,00	885,00	835,00	994,00	885,00	1.054,00	946,00	1.097,00	1.006,00	1.167,00
Karwendel Juniorsuite Bergzauber-Zimmer NEU Wellness Nestl	541,00	708,00	571,00	748,00	708,00	875,00	748,00	925,00	875,00	1.042,00	925,00	1.102,00	994,00	1.153,00	1.054,00	1.223,00
Juniorsuite Seeberg Panoramajuniorsuite	565,00	740,00	595,00	780,00	740,00	915,00	780,00	965,00	915,00	1.090,00	965,00	1.150,00	1.042,00	1.209,00	1.102,00	1.279,00
Juniorsuite Adlerhorst Bio-Familiensuite NEU Suite Heimatgefühl NEU	574,00	752,00	604,00	792,00	752,00	930,00	792,00	980,00	930,00	1.108,00	980,00	1.168,00	1.060,00	1.230,00	1.120,00	1.300,00
Karwendel Suite Achensee Suite Heimatgefühl Süd NEU	589,00	772,00	619,00	812,00	772,00	955,00	812,00	1.005,00	955,00	1.138,00	1.005,00	1.198,00	1.090,00	1.265,00	1.150,00	1.335,00
Relaxsuite Bergzauber Suite NEU	610,00	800,00	640,00	840,00	800,00	990,00	840,00	1.040,00	990,00	1.180,00	1.040,00	1.240,00	1.132,00	1.314,00	1.192,00	1.384,00
Panoramaluxussuite	646,00	848,00	676,00	888,00	848,00	1.050,00	888,00	1.100,00	1.050,00	1.252,00	1.100,00	1.312,00	1.204,00	1.398,00	1.264,00	1.468,00
Natur-Pur-Luxus Suite NEU	721,00	948,00	751,00	988,00	948,00	1.175,00	988,00	1.225,00	1.175,00	1.402,00	1.225,00	1.462,00	1.354,00	1.573,00	1.414,00	1.643,00

FRÜHLINGS- UND HERBSTSPECIAL MIT GRATISURLAUBSTAG

28.04.-08.07.2017 & 04.11.-26.11.2017

5 = 4 = 3

5 Tage bleiben - 4 Nächte schlafen - nur 3 Nächte bezahlen + pro Person 1 Wunsch aus dem Karwendel-Wunschkorb

6 = 5 = 4

6 Tage bleiben - 5 Nächte schlafen - nur 4 Nächte bezahlen + pro Person 2 Wünsche aus dem Karwendel-Wunschkorb

7 = 6 = 5

7 Tage bleiben - 6 Nächte schlafen - nur 5 Nächte bezahlen + pro Person 2 Wünsche aus dem Karwendel-Wunschkorb

8 = 7 = 6

8 Tage bleiben - 7 Nächte schlafen - nur 6 Nächte bezahlen + pro Person 3 Wünsche aus dem Karwendel-Wunschkorb

Das Paket beinhaltet automatisch unsere 3/4 Verwöhnpension sowie die Benützung unserer hauseigenen Bade- und Saunalandschaft (auch für Kinder zugänglich)

sowie des neuen SKY-SPA (erst ab 16 Jahren zugänglich) mit insgesamt über 2.800 m² exklusiv nur für Hotelgäste.

Ebenso inklusiv sind 5x wöchentlich je 2 geführte Sauna-Show-Aufgüsse in der neuen SKY-Eventsauna mit unserer Saunameisterin.

Karwendel Sky-Spa

- dem Himmel ein Stück näher

- Sky-Pool mit 100 m² Wasserfläche - Schwimmen über den Dächern von Pertisau mit freiem Blick auf den Achensee
 - Sky-Eventsauna mit professionellen Themen-Sauna-Aufgüssen von unserer Saunaaufguss-Meisterin 5x wöchentlich mit 2 Thementaufgüssen pro Tag
 - Bio-Sauna mit wohliger Wärme
 - Zirben-Infrarot-Therme
 - Kaminplatz für einen gemütlichen Plausch
 - 2 neue Themenruheräume über den Dächern von Pertisau
 - Chill-Out-Leselounge mit integrierter Bibliothek
 - Sonnendeck zum Relaxen im Freien in unserem Sky-Spa
 - Berg-Hot-Whirlpool mit tollem Ausblick
 - Felsengrotte, VIP-Duschen
 - Tee- & Vitaminbar für den gesunden Hunger im Wellnessbereich
- Natürlich steht Ihnen unser bestehender Wellnessbereich wie gewohnt auch 2016 zur Verfügung:
- Beheizter Indoor- & Outdoorpool
 - Lichtdurchflutetes Fitnessstudio
 - Großzügiger Saunabereich mit
 - Bergkristallgrotte
 - Sologrotte
 - Tiroler Schwitzstube
 - Römisches Laconium
 - Erfrischende Eisgrotte
 - Raum der Stille mit temperierten Wasserbetten
 - Panoramaruheraum mit Blick auf die umliegenden Berge
 - 7 modernst ausgestattete Behandlungsräume, alle mit Tageslicht

neu

Wellness auf
2.800 m²





Juli Aktion
15% Rabatt + Wunschkorb

JULI AKTION

08.07. - 22.07.2017

ALPINES SOMMERFEELING

3 & 4 Nächte

15 % Ermäßigung auf den Tagespreis +
pro Person 1 Wunsch aus dem Juli-Wunschkorb

5 & 6 Nächte

15 % Ermäßigung auf den Tagespreis +
pro Person 2 Wünsche aus dem Juli-Wunschkorb

ab 7 Nächte

15 % Ermäßigung auf den Tagespreis +
pro Person 3 Wünsche aus dem Juli-Wunschkorb

JULI-WUNSCHKORB



- ♥ Beruhigender Johanniskrautwickel ca. 25 min.
- ♥ Lip-Blooming mit Lifting Effekt ca. 20 min.
- ♥ Kinesio Taping ca. 20 min.
- ♥ Regenerierendes Kokos-Peeling ca. 25 min.
- ♥ Natursalzpeeling Arnika ca. 25 min.
- ♥ Erfrischendes Orangenblütenbad ca. 25 min.
- ♥ Achenseer Steinölbäd ca. 25 min.
- ♥ Aromaölmassage ca. 25 min.
- ♥ Vitamin-Cocktail-Packung ca. 25 min.
- ♥ Tages-Make-up mit Beratung ca. 25 min.
- ♥ Romantikdinner für 2 Personen mit speziellem Menü
- ♥ Flasche Prosecco bei Ihrer Anreise am Zimmer
- ♥ 1x Kochtipps vom Küchenchef ca. 40 min.

* Preise pro Person und Aufenthalt
* Tägliche Anreise möglich!

	3 Nächte		4 Nächte		5 Nächte		6 Nächte		7 Nächte	
	08.07. - 22.07.2017		08.07. - 22.07.2017		08.07. - 22.07.2017		08.07. - 22.07.2017		08.07. - 22.07.2017	
	Vorteilspreis	statt	Vorteilspreis	statt	Vorteilspreis	statt	Vorteilspreis	statt	Vorteilspreis	statt
Karwendel Komfort	438,00	514,00	570,00	670,00	703,00	826,00	836,00	982,00	921,00	1.082,00
Karwendel Komfort Südseite	443,00	520,00	577,00	678,00	712,00	836,00	846,00	994,00	933,00	1.096,00
Karwendel Sonnjoch	468,00	550,00	611,00	718,00	754,00	886,00	897,00	1.054,00	992,00	1.166,00
Schmuckkastl Junior	476,00	559,00	621,00	730,00	767,00	901,00	912,00	1.072,00	1.010,00	1.187,00
Schmuckkastl	484,00	568,00	632,00	742,00	780,00	916,00	927,00	1.090,00	1.028,00	1.208,00
Bio-Luxuszimmer Relax Nestl NEU	496,00	583,00	649,00	762,00	801,00	941,00	953,00	1.120,00	1.057,00	1.243,00
Karwendel Juniorsuite Bergzauber-Zimmer NEU Wellness Nestl	517,00	607,00	676,00	794,00	835,00	981,00	994,00	1.168,00	1.105,00	1.299,00
Juniorsuite Seeberg Panoramajuniorsuite	537,00	631,00	703,00	826,00	869,00	1.021,00	1.035,00	1.216,00	1.153,00	1.355,00
Juniorsuite Adlerhorst Bio-Familien suite NEU Suite Heimatgefühl NEU	545,00	640,00	713,00	838,00	882,00	1.036,00	1.050,00	1.234,00	1.171,00	1.376,00
Karwendel Suite Achensee Suite Heimatgefühl Süd NEU	558,00	655,00	730,00	858,00	903,00	1.061,00	1.075,00	1.264,00	1.200,00	1.411,00
Relaxsuite Bergzauber Suite NEU	576,00	676,00	754,00	886,00	933,00	1.096,00	1.111,00	1.306,00	1.242,00	1.460,00
Panoramaluxussuite	606,00	712,00	795,00	934,00	984,00	1.156,00	1.172,00	1.378,00	1.313,00	1.544,00
Natur-Pur-Luxus Suite NEU	670,00	787,00	880,00	1.034,00	1.090,00	1.281,00	1.300,00	1.528,00	1.462,00	1.719,00





KAMINPLATZL



BIO-SAUNA



SKY-EVENTSAUNA



ZIRBEN-INFRAROT-THERME



WASSERBETTEN-LOUNGE

Neu seit Sommer 2016:

KARWENDEL SKY-SPA

„DEM HIMMEL EIN STÜCK NÄHER“

Ihre Übersicht

- | | |
|---------------------------|---|
| 01 Sky-Eventsauna | 08 Relaxraum „Wolkenlos“
mit Wasserbetten-
Kuschelnestern |
| 02 Tee- und Vitaminbar | 09 VIP Duschen |
| 03 Kaminplatzl | 10 Bio-Sauna |
| 04 Zirben-Infrarot-Therme | 11 WC |
| 05 Liegegalerie | 12 Berg-Hot-Whirlpool |
| 06 Sonnendeck | |
| 07 Felsengrotte | |

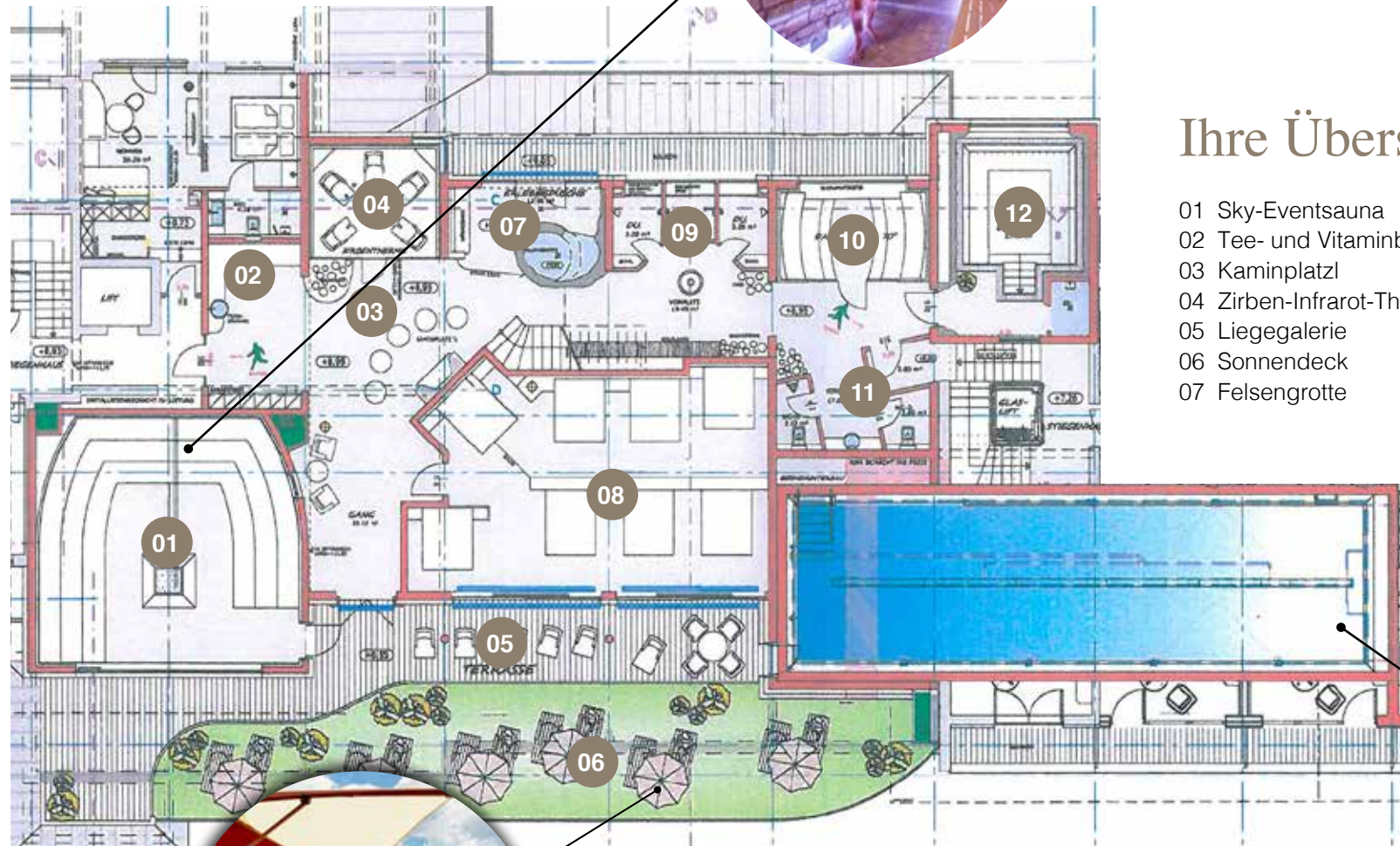

SONNENSCHENWOCHE MIT IHREM PERSÖNLICHEN SOMMERBONUS

22.07. - 29.07.2017

7 Nächte
zum Preis
von 6 Nächten!

In dieser Woche **schenken** wir Ihnen
1 Übernachtung inklusive tollem Wochenprogramm
(gilt nur ab einer Wochenbuchung).

In der Karwendel Sonnenscheinwoche sind
folgende Leistungen zusätzlich enthalten:

- ♥ 1 Schiffsrundfahrt am Achensee
- ♥ 1 Schnapsverkostung in der Edelbrennerei Kostenzer
- ♥ 1 Chill & Grill auf unserer Hotelterrasse mit exklusiven Schmankerln vom Grill und entspannendem Sound von unserem DJ (mittwochs bei Schönwetter - bei Schlechtwetter an einem anderen Tag in dieser Woche)
- ♥ 1 gemeinsamer Ausflug für jedermann mit Gastgeberfamilie Rieser in der Achenseeregion mit Hütteneinkehr (findet donnerstags statt)
- ♥ 1 Galadinner unter dem Motto „Sommernacht“ (findet freitags statt)

Das Paket beinhaltet automatisch unsere 3/4 Verwöhnpen-
sion sowie die Benützung unserer hauseigenen Bade- und
Saunalandschaft (auch für Kinder zugänglich) sowie des
neuen SKY-SPA (erst ab 16 Jahren zugänglich) mit insge-
samt über 2.800 m² exklusiv nur für Hotelgäste.
Ebenso inklusiv sind 5x wöchentlich je 2 geführte Sau-
na-Show-Aufgüsse in der neuen SKY-Eventsauna mit
unserer Saunameisterin.

7 Nächte		
* Preise pro Person und Aufenthalt		
* Tägliche Anreise möglich!		
	Vorteils- preis	statt
22.07.-29.07.2017		
Karwendel Komfort	1.008,00	1.156,00
Karwendel Komfort Südseite	1.020,00	1.170,00
Karwendel Sonnjoch	1.080,00	1.240,00
Schmuckkastl Junior	1.098,00	1.261,00
Schmuckkastl	1.116,00	1.282,00
Bio-Luxuszimmer Relax Nestl NEU	1.146,00	1.317,00
Karwendel Juniorsuite Bergzauber-Zimmer NEU Wellness Nestl	1.194,00	1.373,00
Juniorsuite Seeberg Panoramajuniorsuite	1.242,00	1.429,00
Juniorsuite Adlerhorst Bio-Familien suite NEU Suite Heimatgefühl NEU	1.260,00	1.450,00
Karwendel Suite Achensee Suite Heimatgefühl Süd NEU	1.290,00	1.485,00
Relaxsuite Bergzauber Suite NEU	1.332,00	1.534,00
Panoramaluxussuite	1.404,00	1.618,00
Natur-Pur-Luxus Suite NEU	1.554,00	1.793,00



STAMMGÄSTE- UND FREUNDSCHAFTSWOCHE

19.08. - 27.08.2017

Wir freuen uns sehr, Sie auch dieses Jahr zu diesen ganz speziellen
Wochen begrüßen zu dürfen. Um uns für Ihre Treue zu bedanken,
bieten wir Ihnen eine besondere Woche zu ganz besonderen Preisen!

7 Übernachtungen inkl.

3/4 Verwöhn pension sowie die Benützung unserer hauseigenen
Bade- und Saunalandschaft (auch für Kinder zugänglich) sowie des
neuen SKY-SPA (erst ab 16 Jahren zugänglich) mit insgesamt über
2.800 m² exklusiv nur für Hotelgäste.
Ebenso inklusiv sind 5x wöchentlich je 2 geführte
Sauna-Show-Aufgüsse in der neuen SKY-Eventsauna
mit unserer Saunameisterin.

Sie sparen
-10%
auf den Tagespreis

Baldiges buchen
wird empfohlen!

7 Nächte		
* Preise pro Person und Aufenthalt im Zeitraum zwischen		
19.08.-27.08.2017		
Ermäßigung ausnahmslos erst ab 7 Nächten gültig.	Vorteils- preis	statt
Karwendel Komfort	932,00	1.036,00
Karwendel Komfort Südseite	945,00	1.050,00
Karwendel Sonnjoch	1.008,00	1.120,00
Schmuckkastl Junior	1.027,00	1.141,00
Schmuckkastl	1.046,00	1.162,00
Bio-Luxuszimmer Relax Nestl NEU	1.077,00	1.197,00
Karwendel Juniorsuite Bergzauber-Zimmer NEU Wellness Nestl	1.128,00	1.253,00
Juniorsuite Seeberg Panoramajuniorsuite	1.178,00	1.309,00
Juniorsuite Adlerhorst Bio-Familien suite NEU Suite Heimatgefühl NEU	1.197,00	1.330,00
Karwendel Suite Achensee Suite Heimatgefühl Süd NEU	1.229,00	1.365,00
Relaxsuite Bergzauber Suite NEU	1.273,00	1.414,00
Panoramaluxussuite	1.348,00	1.498,00
Natur-Pur-Luxus Suite NEU	1.506,00	1.673,00



Unser Restaurantbereich präsentiert sich im neuen Gewand

- Erweiterter Buffetbereich für eine noch größere Auswahl beim Frühstück und unseren Themenabenden
- Neue heimelige Josefistube
- Neues Panoramarestaurant mit Traumblick auf Wiesen, See & Wälder



RESTAURANT LICHTSPIEL



NEUER BUFFETBEREICH



JOSEFISTUBE



KARWENDELS ALMABTRIEBSWOCHE MIT NACHT DER TRACHT & HAUSEIGENEM ALMABTRIEB

09.09.-16.09.2017

Zeit des Erntedanks, der Hirschbrunft, der Almabtriebe u.v.m. Auch dieses Jahr feiern wir unseren traditionellen hauseigenen Almabtrieb am Freitag den 15.09.2017 wieder die ganze Woche mit zahlreichen tollen Highlights.

In der Karwendel „Almabtriebswoche“ sind folgende Leistungen zusätzlich enthalten:

- ♥ 7 Übernachtungen mit allem Wohlfühlkomfort, den Ihnen das Karwendel bietet
- ♥ Hauseigener Almabtrieb am Freitag, den 15.09.2017
- ♥ „Nacht der Tracht“ am Mittwoch, den 13.09.2017
Heute lassen wir die Tracht ganz besonders hochleben mit toller Party mit DJ Matty Valentino
- ♥ Wanderung zur Gramaialm
Dort empfangen wir Sie mit einem original „Selberbrennt'n“ und einer urigen Jause in der Kashütt'n aus dem 16. Jahrhundert
- ♥ Besichtigung des Festtagsgeläuts und der selbstgemachten „Almbuschen“
- ♥ Schnapsverkostung in der Edelbrennerei Kostenzer in Maurach.
Wir verkosten feinste Edelbrände und Liköre
- ♥ 1 Wohlfühlbad nach Wahl ca. 25 min.

Das Paket beinhaltet automatisch unsere 3/4 Verwöhnspension sowie die Benützung unserer hauseigenen Bade- und Saunalandschaft (auch für Kinder zugänglich) sowie des neuen SKY-SPA (erst ab 16 Jahren zugänglich) mit insgesamt über 2.800 m² exklusiv nur für Hotelgäste. Ebenso inklusiv sind 5x wöchentlich je 2 geführte Sauna-Show-Aufgüsse in der neuen SKY-Eventsauna mit unserer Saunameisterin.

* Preise pro Person und Aufenthalt
* Tägliche Anreise möglich!
* Arrangement auch bei längerer Aufenthaltsdauer zubuchbar

7 Nächte

09.09.-16.09.2017

Karwendel Komfort	1.056,00
Karwendel Komfort Südseite	1.070,00
Karwendel Sonnjoch	1.140,00
Schmuckkastl Junior	1.161,00
Schmuckkastl	1.182,00
Bio-Luxuszimmer Relax Nestl NEU	1.217,00
Karwendel Juniorsuite Bergzauber-Zimmer NEU Wellness Nestl	1.273,00
Juniorsuite Seeberg Panoramajuniorsuite	1.329,00
Juniorsuite Adlerhorst Bio-Familiensuite NEU Suite Heimatgefühl NEU	1.350,00
Karwendel Suite Achensee Suite Heimatgefühl Süd NEU	1.385,00
Relaxsuite Bergzauber Suite NEU	1.434,00
Panoramaluxussuite	1.518,00
Natur-Pur-Luxus Suite NEU	1.693,00

Einst & Jetzt
Almabtriebstradition
seit mehr als
50 Jahren



Unser kleiner Soppi

TANZWOCHENENDE

18.05.-21.05.2017 UND 09.11.-12.11.2017

4 Tanzeinheiten für Einsteiger & Fortgeschrittene mit unseren Tanztrainern Bettina & Armin

Im Karwendel „Tanzwochenende“ sind folgende Leistungen zusätzlich enthalten:

- ♥ 3 Übernachtungen mit allem Wohlfühlkomfort, den Ihnen das Karwendel bietet
- ♥ 4 Tanzeinheiten für Einsteiger & Fortgeschrittene mit unseren Tanztrainern Bettina & Armin à 90 min.
- ♥ 3 x Live-Musik an unserer Hotelbar
- ♥ Hausfeiertag mit Aperitifempfang sowie 7-Gänge-Galadinner (freitags)
- ♥ Vitales Wohlfühlbad Ihrer Wahl ca. 25 min.
- ♥ Fußreflexzonenmassage für den besseren Tanzschritt ca. 25 min.

Das Paket beinhaltet automatisch unsere 3/4 Verwöhnspension sowie die Benützung unserer hauseigenen Bade- und Saunalandschaft (auch für Kinder zugänglich) sowie des neuen SKY-SPA (erst ab 16 Jahren zugänglich) mit insgesamt über 2.800 m² exklusiv nur für Hotelgäste. Ebenso inklusiv sind 5x wöchentlich je 2 geführte Sauna-Show-Aufgüsse in der neuen SKY-Eventsauna mit unserer Saunameisterin.

Gratis
Tanzkurs

* Preise pro Person und Aufenthalt
* Tägliche Anreise möglich!
* Arrangement auch bei längerer Aufenthaltsdauer zubuchbar

3 Nächte

18.05.-21.05.2017

3 Nächte

09.11.-12.11.2017

Karwendel Komfort	475,00	505,00
Karwendel Komfort Südseite	481,00	511,00
Karwendel Sonnjoch	511,00	541,00
Schmuckkastl Junior	520,00	550,00
Schmuckkastl	529,00	559,00
Bio-Luxuszimmer Relax Nestl NEU	544,00	574,00
Karwendel Juniorsuite Bergzauber-Zimmer NEU Wellness Nestl	568,00	598,00
Juniorsuite Seeberg Panoramajuniorsuite	592,00	622,00
Juniorsuite Adlerhorst Bio-Familiensuite NEU Suite Heimatgefühl NEU	601,00	631,00
Karwendel Suite Achensee Suite Heimatgefühl Süd NEU	616,00	646,00
Relaxsuite Bergzauber Suite NEU	637,00	667,00
Panoramaluxussuite	673,00	703,00
Natur-Pur-Luxus Suite NEU	748,00	778,00



mit Bettina & Armin



SEPTEMBER-WUNSCHKORB



- ♥ Beruhigender Johanniskrautwickel ca. 25 min.
- ♥ Lip-Blooming mit Lifting Effekt ca. 20 min.
- ♥ Kinesio Taping ca. 20 min.
- ♥ Schiffsrundfahrt am Achensee
- ♥ Natursalzpeeling Arnika ca. 25 min.
- ♥ Erfrischendes Orangenblütenbad ca. 25 min.
- ♥ Achenseer Steinölbad ca. 25 min.
- ♥ Aromaölmassage ca. 25 min.
- ♥ Vitamin-Cocktail-Packung ca. 25 min.
- ♥ Tages-Make-up mit Beratung ca. 25 min.
- ♥ Romantikdinner für 2 Personen mit speziellem Menü
- ♥ 1 Flasche Prosecco bei Ihrer Anreise am Zimmer



bis zu
-10%
Preisermäßigung
und
Wunschkorb

WUNSCH

SEPTEMBER-AKTION MIT HEISSEN PROZENTEN UND WELLNESS-EXTRA

27.08. - 09.09.2017 UND 16.09. - 30.09.2017

4 Nächte

4 % Ermäßigung auf den Tagespreis + **pro Person 2 Wünsche** aus dem September-Wunschkorb

5 Nächte

5 % Ermäßigung auf den Tagespreis + **pro Person 2 Wünsche** aus dem September-Wunschkorb

6 Nächte

6 % Ermäßigung auf den Tagespreis + **pro Person 3 Wünsche** aus dem September-Wunschkorb

7 Nächte

10 % Ermäßigung auf den Tagespreis + **pro Person 3 Wünsche** aus dem September-Wunschkorb

Das Paket beinhaltet automatisch unsere 3/4 Verwöhhnpension sowie die Benützung unserer hauseigenen Bade- und Saunalandschaft (auch für Kinder zugänglich) sowie des neuen SKY-SPA (erst ab 16 Jahren zugänglich) mit insgesamt über 2.800 m² exklusiv nur für Hotelgäste. Ebenso inklusiv sind 5x wöchentlich je 2 geführte Sauna-Show-Aufgüsse in der neuen SKY-Event-Sauna mit unserer Saunameisterin.

4 Nächte	5 Nächte	6 Nächte	7 Nächte
----------	----------	----------	----------

27.08. - 09.09.2017 16.09. - 30.09.2017	27.08. - 09.09.2017 16.09. - 30.09.2017	27.08. - 09.09.2017 16.09. - 30.09.2017	27.08. - 09.09.2017 16.09. - 30.09.2017
--	--	--	--

	Vorteilspreis		Vorteilspreis		Vorteilspreis		Vorteilspreis	
	statt		statt		statt		statt	
Karwendel Komfort	601,00	628,00	734,00	774,00	863,00	920,00	909,00	1.010,00
Karwendel Komfort Südseite	608,00	636,00	743,00	784,00	875,00	932,00	922,00	1.024,00
Karwendel Sonnjoch	647,00	676,00	791,00	834,00	931,00	992,00	985,00	1.094,00
Schmuckkastl Junior	658,00	688,00	805,00	849,00	948,00	1.010,00	1.004,00	1.115,00
Schmuckkastl	670,00	700,00	819,00	864,00	965,00	1.028,00	1.023,00	1.136,00
Bio-Luxuszimmer Relax Nestl NEU	689,00	720,00	843,00	889,00	993,00	1.058,00	1.054,00	1.171,00
Karwendel Juniorsuite Bergzauber-Zimmer NEU Wellness Nestl	720,00	752,00	881,00	929,00	1.038,00	1.106,00	1.105,00	1.227,00
Juniorsuite Seeberg Panoramajuniorsuite	750,00	784,00	919,00	969,00	1.083,00	1.154,00	1.155,00	1.283,00
Juniorsuite Adlerhorst Bio-Familiensuite NEU Suite Heimatgefühl NEU	762,00	796,00	933,00	984,00	1.100,00	1.172,00	1.174,00	1.304,00
Karwendel Suite Achensee Suite Heimatgefühl Süd NEU	781,00	816,00	957,00	1.009,00	1.129,00	1.202,00	1.206,00	1.339,00
Relaxsuite Bergzauber Suite NEU	808,00	844,00	990,00	1.044,00	1.168,00	1.244,00	1.250,00	1.388,00
Panoramaluxussuite	854,00	892,00	1.047,00	1.104,00	1.236,00	1.316,00	1.325,00	1.472,00
Natur-Pur-Luxus Suite NEU	950,00	992,00	1.166,00	1.229,00	1.377,00	1.466,00	1.483,00	1.647,00

* Preise pro Person und Aufenthalt
* Tägliche Anreise möglich!

AUSZEIT



VORTEILSWOCHEN

14.10. - 28.10.2017

In diesen beiden Wochen **SCHENKEN wir Ihnen**
ab 5-7 Übernachtungen - 1 Nacht
bei 14 Übernachtungen - 2 Nächte

Gültig nur bei Anreise am Samstag, Sonntag oder Montag

In den Karwendel Vorteilswochen sind folgende **Leistungen bereits inklusive:**

- ♥ Nachmittagssnack am Abreisetag
- ♥ Mittwochs - Saunaabend in unserer Saunalandschaft (bis 21.00 Uhr)
- ♥ Tolles Aktiv- und Wohlfühlprogramm mit unserer Vitaltrainerin
- ♥ „Black Jack“-Abend mit unseren Alpin-Croupiers und tollen Sachpreisen (sonntags)

Das Paket beinhaltet automatisch unsere 3/4 Verwöhnpension sowie die Benützung unserer hauseigenen Bade- und Saunalandschaft (auch für Kinder zugänglich) sowie des neuen SKY-SPA (erst ab 16 Jahren zugänglich) mit insgesamt über 2.800 m² exklusiv nur für Hotelgäste. Ebenso inklusiv sind 5x wöchentlich je 2 geführte Sauna-Show-Aufgüsse in der neuen SKY-Eventsauna mit unserer Saunameisterin.

IHR
VORTEIL

5 = 4

7 = 6

14 = 12

	5 Nächte = 4 Nächte		6 Nächte = 5 Nächte		7 Nächte = 6 Nächte		14 Nächte = 12 Nächte	
	14.10. - 28.10.2017		14.10. - 28.10.2017		14.10. - 28.10.2017		14.10. - 28.10.2017	
* Preise pro Person und Aufenthalt * Anreise nur Samstag, Sonntag oder Montag möglich	Vorteilspreis	statt	Vorteilspreis	statt	Vorteilspreis	statt	Vorteilspreis	statt
Karwendel Komfort	584,00	730,00	730,00	876,00	828,00	966,00	1.656,00	1.932,00
Karwendel Komfort Südseite	592,00	740,00	740,00	888,00	840,00	980,00	1.680,00	1.960,00
Karwendel Sonnjoch	632,00	790,00	790,00	948,00	900,00	1.050,00	1.800,00	2.100,00
Schmuckkastl Junior	644,00	805,00	805,00	966,00	918,00	1.071,00	1.836,00	2.142,00
Schmuckkastl	656,00	820,00	820,00	984,00	936,00	1.092,00	1.872,00	2.184,00
Bio-Luxuszimmer Relax Nestl NEU	676,00	845,00	845,00	1.014,00	966,00	1.127,00	1.932,00	2.254,00
Karwendel Juniorsuite Bergzauber-Zimmer NEU Wellness Nestl	708,00	885,00	885,00	1.062,00	1.014,00	1.183,00	2.028,00	2.366,00
Juniorsuite Seeberg Panoramajuniorsuite	740,00	925,00	925,00	1.110,00	1.062,00	1.239,00	2.124,00	2.478,00
Juniorsuite Adlerhorst Bio-Familien-suite NEU Suite Heimatgefühl NEU	752,00	940,00	940,00	1.128,00	1.080,00	1.260,00	2.160,00	2.520,00
Karwendel Suite Achensee Suite Heimatgefühl Süd NEU	772,00	965,00	965,00	1.158,00	1.110,00	1.295,00	2.220,00	2.590,00
Relaxsuite Bergzauber Suite NEU	800,00	1.000,00	1.000,00	1.200,00	1.152,00	1.344,00	2.304,00	2.688,00
Panoramaluxussuite	848,00	1.060,00	1.060,00	1.272,00	1.224,00	1.428,00	2.448,00	2.856,00
Natur-Pur-Luxus Suite NEU	948,00	1.185,00	1.185,00	1.422,00	1.374,00	1.603,00	2.748,00	3.206,00

UNSERE KARWENDEL-EXTRAS OHNE AUFPREIS 😊



3/4 VERWÖHNPENSIION

- ♥ Frühstücksbuffet von 08.00 Uhr bis 10.30 Uhr
- ♥ Nachmittagsjause von 13.30 - 16.00 Uhr
- ♥ 5-Gang-Wahlmenüs von 18.30 Uhr bis 21.00 Uhr
- ♥ Hausfeiertag mit Aperitifempfang und 7-Gänge-Galadinner (freitags)
- ♥ Abends täglich Salat- und Käsebuffet
- ♥ Täglich wechselnde, exklusive Tischdekorationen
- ♥ Täglich wechselndes Jourgebäck und verschiedene Aufstriche
- ♥ Glutenfreie und laktosefreie Kost
- ♥ Vegetarische und vegane Küche
- ♥ Spezielle Kindermenüs zu den Ferienzeiten

EXTRAS

- ♥ Begrüßungsdrink bei Ihrer Anreise
- ♥ Frisches Grander-Wasser & Obststeller bei Anreise am Zimmer
- ♥ Freie Fahrt mit dem Regionsbus
- ♥ Kostenloser Parkplatz direkt vor dem Hotel
- ♥ Kostenloses W-Lan im kompletten Haus

ABENDPROGRAMM

- ♥ „Black Jack“-Abend an unserer Hotelbar mit tollen Sachpreisen (sonntags)
- ♥ Tanzabend mit Stimmungskanone „Pepi“ (montags)
- ♥ Tanzabend mit Alleskönner „Egon“ (dienstags)
- ♥ Tanzabend mit den „Sunnyboys“ (donnerstags)
- ♥ Hausfeiertag mit Aperitifempfang (freitags)
- ♥ Tanzmusik auf Bestellung mit „DJ Ernesto“ (samstags)

FREIZEITPROGRAMM

- ♥ 5x pro Woche Wassergymnastik
- ♥ Leihwanderstöcke und Karwendel-Wanderrucksack für den leichteren Aufstieg
- ♥ Kostenloser Fahrradverleih direkt im Hotel (Bitte Fahrradhelm zu Hause nicht vergessen)
- ♥ Geführte Wanderungen und Radtouren mit unserer Vitaltrainerin Christine mit Einkehr und Jause
- ♥ Sonnenaufgangswanderung mit Frühstück auf der Alm
- ♥ Geführte Mountainbike- und Radtouren
- ♥ Nordic Walking
- ♥ Zirkeltraining

SKY-SPA AB 16 JAHREN

- ♥ Sky-Pool mit 20 x 5,5m und 31°C sowie freien Blick auf den Achensee
- ♥ Berg-Hot-Whirlpool mit 34°C und tollem Panoramaausblick

- ♥ Sky-Eventsauna mit geführten Show-Saunaaufgüssen (täglich um 16.00 & 17.00 Uhr)
- ♥ BIO-Sauna und Zirbeninfrarottherme
- ♥ Leselounge mit integrierter Bibliothek
- ♥ Schnarchhütte und Wasserbetten-Lounge zum Entspannen
- ♥ Wellnessbuffet mit kuscheligem Kaminplatzl

FAMILIEN-SPA

- ♥ Indoor- und direkt verbundenem Outdoorpool mit gesamt 120m² Wasserfläche und 31°C
- ♥ Panoramaruheraum und Wasserbettenruheraum zum Entspannen
- ♥ Wellnessbuffet für den gesunden Hunger
- ♥ Saunalandschaft (ab 15 Jahren) Tiroler Schwitzstube, Laconium, Bergkristalldampfbad, Solegrotte & Eisgrotte zum Erfrischen
- ♥ Kindersauna 2x wöchentlich im Familien-SPA (in den Ferienzeiten)

KARWENDELMARSCH-PAUSCHALE

23.08. - 28.08.2017

Der legendäre Karwendelmarsch: 2.500 Läufer, Wanderer und Nordic Walker sind bei traumhaften Bedingungen auf der 52 bzw. 35 km langen Strecke, die von Scharnitz bis an den Achensee führt, unterwegs und sorgen für ein großes Fest des Sportes.

- ♥ 1 Arnika-Moor-Bad ca. 25 min.
- ♥ 1 Sportmassage ca. 50 min. zur Lockerung der Muskeln
- ♥ Frühaufsteher-Sportlerfrühstück am Tag des Karwendelmarsches in unserer Hotelhalle
- ♥ Direkt am Ziel des Karwendelmarsches gelegen

Das Paket beinhaltet automatisch unsere 3/4 Verwöhn Pension sowie die Benützung unserer hauseigenen Bade- und Saunalandschaft (auch für Kinder zugänglich) sowie des neuen SKY-SPA (erst ab 16 Jahren zugänglich) mit insgesamt über 2.800 m² exklusiv nur für Hotelgäste. Ebenso inklusiv sind 5x wöchentlich je 2 geführte Sauna-Show-Aufgüsse in der neuen SKY-Eventsauna mit unserer Saunameisterin.



	3 Nächte	4 Nächte	5 Nächte
	23.08.-28.08.2017	23.08.-28.08.2017	23.08.-28.08.2017
Karwendel Komfort	543,00	667,00	815,00
Karwendel Komfort Südseite	549,00	675,00	825,00
Karwendel Sonnjoch	579,00	715,00	875,00
Schmuckkastl Junior	588,00	727,00	890,00
Schmuckkastl	597,00	739,00	905,00
Bio-Luxuszimmer	612,00	759,00	930,00
Relax Nestl NEU			
Karwendel Juniorsuite			
Bergzauber-Zimmer NEU	636,00	791,00	970,00
Wellness Nestl			
Juniorsuite Seeberg			
Panoramajuniorsuite	660,00	823,00	1.010,00
Juniorsuite Adlerhorst			
Bio-Familien suite NEU	669,00	835,00	1.025,00
Suite Heimatgefühl NEU			
Karwendel Suite Achensee			
Suite Heimatgefühl Süd NEU	684,00	855,00	1.050,00
Relaxsuite			
Bergzauber Suite NEU	705,00	883,00	1.085,00
Panoramaluxussuite	741,00	931,00	1.145,00
Natur-Pur-Luxus Suite NEU	816,00	1.031,00	1.270,00

* Preise pro Person und Aufenthalt
* Tägliche Anreise möglich!



Achensee Facts

UNTERWEGS IM KARWENDELGEBIRGE

„Sie haben die Qual der Wahl“ heißt es oft. Doch was Ihren Urlaub am Achensee angeht, so bestehen wir auf „Sie haben die Freude der Wahl!“ Denn warum sollte es eine Qual sein, zwischen lauter tollen Sommeraktivitäten zu wählen – zumal man sich inmitten einer Bilderbuch-Landschaft aus See & Bergen befindet, die zu den schönsten Österreichs zählt.

- ♥ 500 km markierte Wanderwege
- ♥ 250 km markierte Rad- und Mountainbikerouten
- ♥ 183 km ausgeschilderte Laufwegen
- ♥ 250 km Sportkletterrouten
- ♥ 4 Klettersteige
- ♥ Waldhochseilgarten
- ♥ 18-Loch-Golfplatz in Pertisau
- ♥ 9-Loch-Golfplatz in Achenkirch
- ♥ Badespaß im größten See Tirols
- ♥ Segeln
- ♥ Surfen
- ♥ Kiten
- ♥ Tauchen in Tirols größtem See
- ♥ Canyoning
- ♥ Rafting
- ♥ Wildwasserschwimmen
- ♥ Paragliten
- ♥ Tennis

WANDER-
GEBIET

Die Sommerpanoramakarte
mit allen Details erhalten Sie bei Ihrer Anreise oder zum Download auf unserer Webseite!
karwendel-achensee.com

WEIN- & GOURMETTAGE

07.10. - 14.10.2017 AM ACHENSEE

Im Oktober steht Ihr Urlaub bei uns im Zeichen erlesener Genüsse. Qualität und sinnliche Vielfalt bestimmen das Programm: Schmecken, Sehen, Fühlen - bei Verkostungen, Modeschauen und Wellness, begleitet von der malerischen Herbstlandschaft rund um den Achensee.

Baldiges buchen wird empfohlen - begrenzte Teilnehmerzahl!

In der Karwendel „Wein- und Gourmetwoche“ für Sie enthaltene Leistungen :

- ♥ 3, 4, 5, 6 bzw. 7 Nächte in Ihrem Lieblingszimmer mit allem Wohlfühlkomfort, den Ihnen das Karwendel bietet
- ♥ 3/4 Verwöhnpension mit vitalen Snacks und Gerichten von unserem Schmankerlbuffet von 13.30 Uhr bis 16.00 Uhr
- ♥ Ausflug und Besichtigung des Tirol Panorama mit Kaiserjägermuseum in Innsbruck und anschließender Einkehr ins Cafe auf der Bergisel-Schanze (montags)
- ♥ Weindegustation verschiedener Weiß- und Rotweine mit dem Schwerpunkt „Österreich“ (dienstags)
- ♥ Herbstliches Galadinner unter dem Motto „Tirol im Wandel der Vier Jahreszeiten“, mit einem österreichischem TOP Winzer direkt vor Ort mit korrespondierender Weinbegleitung (mittwochs)
- ♥ Wertiges Abreisegeschenk für Feinschmecker anlässlich des 10-jährigen Jubiläums der Wein- & Gourmettage
- ♥ Hausfeiertag mit 7-gängigem Galadinner (freitags)
- ♥ 1 vitales Wohlfühlbad Ihrer Wahl ca. 25 min.
- ♥ 1 Aromaölmassage ca. 25 min.

Das Paket beinhaltet automatisch unsere 3/4 Verwöhnpension sowie die Benützung unserer hauseigenen Bade- und Saunalandschaft (auch für Kinder zugänglich) sowie des neuen SKY-SPA (erst ab 16 Jahren zugänglich) mit insgesamt über 2.800 m² exklusiv nur für Hotelgäste.

Ebenso inklusiv sind 5x wöchentlich je 2 geführte Sauna-Show-Aufgüsse in der neuen SKY-Eventsauna mit unserer Saunameisterin.



* Preise pro Person und Aufenthalt
* Tägliche Anreise möglich!

	3 Nächte	4 Nächte	5 Nächte	6 Nächte	7 Nächte
	07.10.- 14.10.2017	07.10.- 14.10.2017	07.10.- 14.10.2017	07.10.- 14.10.2017	07.10.- 14.10.2017
Karwendel Komfort	628,00	742,00	880,00	1.018,00	1.156,00
Karwendel Komfort Südseite	634,00	750,00	890,00	1.030,00	1.170,00
Karwendel Sonnjoch	664,00	790,00	940,00	1.090,00	1.240,00
Schmuckkastl Junior	673,00	802,00	955,00	1.108,00	1.261,00
Schmuckkastl	682,00	814,00	970,00	1.126,00	1.282,00
Bio-Luxuszimmer Relax Nestl NEU	697,00	834,00	995,00	1.156,00	1.317,00
Karwendel Juniorsuite Bergzauber-Zimmer NEU Wellness Nestl	721,00	866,00	1.035,00	1.204,00	1.373,00
Juniorsuite Seeberg Panoramajuniorsuite	745,00	898,00	1.075,00	1.252,00	1.429,00
Juniorsuite Adlerhorst Bio-Familien suite NEU Suite Heimatgefühl NEU	754,00	910,00	1.090,00	1.270,00	1.450,00
Karwendel Suite Achensee Suite Heimatgefühl Süd NEU	769,00	930,00	1.115,00	1.300,00	1.485,00
Relaxsuite Bergzauber Suite NEU	790,00	958,00	1.150,00	1.342,00	1.534,00
Panoramaluxussuite	826,00	1.006,00	1.210,00	1.414,00	1.618,00
Natur-Pur-Luxus Suite NEU	901,00	1.106,00	1.335,00	1.564,00	1.793,00



KULINARISCHE GENUSSTAGE

28.04. - 26.11.2017 AM ACHENSEE



Genießen mit unseren Gourmetpauschalen! Urlaub durch und durch im Zeichen des kulinarischen Hochgenusses, paradiesische Zeiten für Feinschmecker – das sind unsere Gourmet-Pauschalen. Können Sie da widerstehen? Neben einem 7-gängigem Galamenü, bei dem sich die Kochkunst unseres Küchenteams in all seiner Vielfalt präsentiert, erwarten Sie bei unseren

Genusstagen. Leckerbissen für Körper und Seele. Lassen Sie bei der Schiffsrundfahrt am Achensee die wohltuende Ruhe des Sees auf sich wirken oder bringen Sie Ihren Körper bei der Aromaölmassage in einen Zustand vollkommener Entspannung. Und für den Genussabend zuhause gibt's unser exklusives Wein-Duett zum Mitnehmen.

- ♥ 3,4,5,6 bzw. 7 Übernachtungen mit allem Wohlfühlkomfort, den Ihnen das Karwendel bietet
- ♥ 7-Gänge-Degustationsmenü in unserem Feinschmeckerrestaurant der Wilderer Gourmetstube (prämiert mit 1 Haube - 13 Punkte im Gault Millau 2017 sowie 1 Gabel im Falstaff Guide 17) mit korrespondierender Weinfolge (zu jedem Gang wird 1 passendes Glas Wein serviert)
- ♥ Hausfeiertag mit Aperitifempfang und 7-gängigem Galamenü (freitags)
- ♥ Das Duett von der Karwendel Sonderabfüllung für zu Hause (1 Flasche Rot- sowie 1 Flasche Weißwein der exklusiven Karwendel Sonderabfüllung zum Mitnehmen)
- ♥ Bei Anreise frische Erdbeeren am Zimmer
- ♥ 1 Aromaölmassage ca. 25 Min.
- ♥ 1 vitales Wohlfühlbad Ihrer Wahl ca. 25 min.
- ♥ romantische Schiffsrundfahrt am Achensee

Das Paket beinhaltet automatisch unsere 3/4 Verwöhn Pension sowie die Benützung unserer hauseigenen Bade- und Saunalandschaft (auch für Kinder zugänglich) sowie des neuen SKY-SPA (erst ab 16 Jahren zugänglich) mit insgesamt über 2.800 m² exklusiv nur für Hotelgäste. Ebenso inklusiv sind 5x wöchentlich je 2 geführte Sauna-Show-Aufgüsse in der neuen SKY-Eventsauna mit unserer Saunameisterin.



* Preise pro Person und Aufenthalt
* Tägliche Anreise möglich!

	3 Nächte			4 Nächte			5 Nächte			6 Nächte			7 Nächte		
	28.04.- 25.05.2017	08.07.- 27.08.2017	25.05.-08.07. & 27.08.- 26.11.2017	28.04.- 25.05.2017	08.07.- 27.08.2017	25.05.-08.07. & 27.08.- 26.11.2017	28.04.- 25.05.2017	08.07.- 27.08.2017	25.05.-08.07. & 27.08.- 26.11.2017	28.04.- 25.05.2017	08.07.- 27.08.2017	25.05.-08.07. & 27.08.- 26.11.2017	28.04.- 25.05.2017	08.07.- 27.08.2017	25.05.-08.07. & 27.08.- 26.11.2017
Karwendel Komfort	528,00	588,00	558,00	632,00	712,00	672,00	760,00	860,00	810,00	888,00	1.008,00	948,00	1.016,00	1.156,00	1.086,00
Karwendel Komfort Südseite	534,00	594,00	564,00	640,00	720,00	680,00	770,00	870,00	820,00	900,00	1.020,00	960,00	1.030,00	1.170,00	1.100,00
Karwendel Sonnjoch	564,00	624,00	594,00	680,00	760,00	720,00	820,00	920,00	870,00	960,00	1.080,00	1.020,00	1.100,00	1.240,00	1.170,00
Schmuckkastl Junior	573,00	633,00	603,00	692,00	772,00	732,00	835,00	935,00	885,00	978,00	1.098,00	1.038,00	1.121,00	1.261,00	1.191,00
Schmuckkastl	582,00	642,00	612,00	704,00	784,00	744,00	850,00	950,00	900,00	996,00	1.116,00	1.056,00	1.142,00	1.282,00	1.212,00
Bio-Luxuszimmer Relax Nestl NEU	597,00	657,00	627,00	724,00	804,00	764,00	875,00	975,00	925,00	1.026,00	1.146,00	1.086,00	1.177,00	1.317,00	1.247,00
Karwendel Juniorsuite Bergzauber-Zimmer NEU Wellness Nestl	621,00	681,00	651,00	756,00	836,00	796,00	915,00	1.015,00	965,00	1.074,00	1.194,00	1.134,00	1.233,00	1.373,00	1.303,00
Juniorsuite Seeberg Panoramajuniorsuite	645,00	705,00	675,00	788,00	868,00	828,00	955,00	1.055,00	1.005,00	1.122,00	1.242,00	1.182,00	1.289,00	1.429,00	1.359,00
Juniorsuite Adlerhorst Bio-Familien suite NEU Suite Heimatgefühl NEU	654,00	714,00	684,00	800,00	880,00	840,00	970,00	1.070,00	1.020,00	1.140,00	1.260,00	1.200,00	1.310,00	1.450,00	1.380,00
Karwendel Suite Achensee Suite Heimatgefühl Süd NEU	669,00	729,00	699,00	820,00	900,00	860,00	995,00	1.095,00	1.045,00	1.170,00	1.290,00	1.230,00	1.345,00	1.485,00	1.415,00
Relaxsuite Bergzauber Suite NEU	690,00	750,00	720,00	848,00	928,00	888,00	1.030,00	1.130,00	1.080,00	1.212,00	1.332,00	1.272,00	1.394,00	1.534,00	1.464,00
Panoramaluxussuite	726,00	786,00	756,00	896,00	976,00	936,00	1.090,00	1.190,00	1.140,00	1.284,00	1.404,00	1.344,00	1.478,00	1.618,00	1.548,00
Natur-Pur-Luxus Suite NEU	801,00	861,00	831,00	996,00	1.076,00	1.036,00	1.215,00	1.315,00	1.265,00	1.434,00	1.554,00	1.494,00	1.653,00	1.793,00	1.723,00



KARWENDEL GESCHENKSGUTSCHEINE

Eine Auszeit vom Alltag in einem Hotel, in dem Sie sich geborgen fühlen, von Kopf bis Fuß entspannen können und mit feinstem Essen verwöhnt werden – das tut Körper und Seele einfach rundum gut.

Zeigen Sie Ihren Liebsten mit einem Karwendel-Gutschein, wie sehr sie Ihnen am Herzen liegen und verschenken Sie unvergessliche Verwöihnmente...

Eine gute Idee, die von Herzen kommt!

SOMMER

KARWENDEL PERTISAU

persönlich-individuell-alpine Wellness

- Dalfazalm
- Steinernes Tor
- Achenkirch
DAV Sektion Ettlingen
- Buchaderalm
- Maurach
DAV Sektion Ettlingen

WANDERSCHNÄPPCHEN MIT WOHLBEFINDEN

28.04. - 26.11.2017 DIE NATUR ERLEBEN

Für Gipfelstürmer, die wissen, wonach ihr Körper am Ende eines ausgiebigen Tages am Berg verlangt: Erholung und Entspannung. Deshalb haben wir ein Urlaubspaket, das Sie mit geführten Wanderungen sportlich fordert, aber auch regeneriert.

Im Wanderschnäppchen-Package pro Person
enthaltene Leistungen:

- ♥ 4, 5, 6 oder 7 Übernachtungen in Ihrem Lieblingszimmer
- ♥ Hausfeiertag mit 7-gängigem Galadinner (freitags)
- ♥ Geführte Wandertouren mit Christine
- ♥ 1 Aktivwanderung mit Gipfelsieg
- ♥ 1 Achenseer Steinölbad ca. 25 min.
- ♥ 1 Steinölwickel ca. 25 min.
- ♥ 1 Fußreflexzonenmassage ca. 25 min.

Das Paket beinhaltet automatisch unsere 3/4 Verwöhn Pension sowie die Benützung unserer hauseigenen Bade- und Saunalandschaft (auch für Kinder zugänglich) sowie des neuen SKY-SPA (erst ab 16 Jahren zugänglich) mit insgesamt über 2.800 m² exklusiv nur für Hotelgäste.

Ebenso inklusiv sind 5x wöchentlich je 2 geführte Sauna-Show-Aufgüsse in der neuen SKY-Eventsauna mit unserer Saunameisterin.

* Preise pro Person und Aufenthalt
* Anreise nur Samstag oder Sonntag möglich

Karwendel Komfort
Karwendel Komfort Südseite
Karwendel Sonnjoch
Schmuckkastl Junior
Schmuckkastl
Bio-Luxuszimmer Relax Nestl NEU
Karwendel Juniorsuite Bergzauber-Zimmer NEU Wellness Nestl
Juniorsuite Seeberg Panoramajuniorsuite
Juniorsuite Adlerhorst Bio-Familien suite NEU Suite Heimatgefühl NEU
Karwendel Suite Achensee Suite Heimatgefühl Süd NEU
Relaxsuite Bergzauber Suite NEU
Panoramaluxussuite
Natur-Pur-Luxus Suite NEU

	4 Nächte			5 Nächte			6 Nächte			7 Nächte		
	28.04.- 25.05.2017	08.07.- 27.08.2017	25.05.-08.07. & 27.08.- 26.11.2017	28.04.- 25.05.2017	08.07.- 27.08.2017	25.05.-08.07. & 27.08.- 26.11.2017	28.04.- 25.05.2017	08.07.- 27.08.2017	25.05.-08.07. & 27.08.- 26.11.2017	28.04.- 25.05.2017	08.07.- 27.08.2017	25.05.-08.07. & 27.08.- 26.11.2017
Karwendel Komfort	582,00	662,00	622,00	710,00	810,00	760,00	838,00	958,00	898,00	966,00	1.106,00	1.036,00
Karwendel Komfort Südseite	590,00	670,00	630,00	720,00	820,00	770,00	850,00	970,00	910,00	980,00	1.120,00	1.050,00
Karwendel Sonnjoch	630,00	710,00	670,00	770,00	870,00	820,00	910,00	1.030,00	970,00	1.050,00	1.190,00	1.120,00
Schmuckkastl Junior	642,00	722,00	682,00	785,00	885,00	835,00	928,00	1.048,00	988,00	1.071,00	1.211,00	1.141,00
Schmuckkastl	654,00	734,00	694,00	800,00	900,00	850,00	946,00	1.066,00	1.006,00	1.092,00	1.232,00	1.162,00
Bio-Luxuszimmer Relax Nestl NEU	674,00	754,00	714,00	825,00	925,00	875,00	976,00	1.096,00	1.036,00	1.127,00	1.267,00	1.197,00
Karwendel Juniorsuite Bergzauber-Zimmer NEU Wellness Nestl	706,00	786,00	746,00	865,00	965,00	915,00	1.024,00	1.144,00	1.084,00	1.183,00	1.323,00	1.253,00
Juniorsuite Seeberg Panoramajuniorsuite	738,00	818,00	778,00	905,00	1.005,00	955,00	1.072,00	1.192,00	1.132,00	1.239,00	1.379,00	1.309,00
Juniorsuite Adlerhorst Bio-Familien suite NEU Suite Heimatgefühl NEU	750,00	830,00	790,00	920,00	1.020,00	970,00	1.090,00	1.210,00	1.150,00	1.260,00	1.400,00	1.330,00
Karwendel Suite Achensee Suite Heimatgefühl Süd NEU	770,00	850,00	810,00	945,00	1.045,00	995,00	1.120,00	1.240,00	1.180,00	1.295,00	1.435,00	1.365,00
Relaxsuite Bergzauber Suite NEU	798,00	878,00	838,00	980,00	1.080,00	1.030,00	1.162,00	1.282,00	1.222,00	1.344,00	1.484,00	1.414,00
Panoramaluxussuite	846,00	926,00	886,00	1.040,00	1.140,00	1.090,00	1.234,00	1.354,00	1.294,00	1.428,00	1.568,00	1.498,00
Natur-Pur-Luxus Suite NEU	946,00	1.026,00	986,00	1.165,00	1.265,00	1.215,00	1.384,00	1.504,00	1.444,00	1.603,00	1.743,00	1.673,00

Auf der
Alm
da gibt's
koa Sünd!

BIKE- UND RELAXTAGE

28.04. - 26.11.2017
MIT WOHLBEFINDEN

Das Karwendel-Gebirge ist nicht nur ein Wander-Eldorado, sondern ein großartiger Standort für den aktiv-entspannenden Bike-Urlaub. Unsere Berg- und Bike-Spezialistin Christine macht mit Ihnen Touren zu den schönsten Plätzen der Region. Und wenn's nach einem anstrengenden Tag im Sattel irgendwo zwickt und zieht, spendieren wir Ihnen ein Kinesio-Tape und wohltuende Wellness-Anwendungen.

Im „Bike- und Relaxtage“ Package
enthaltene Leistungen:

- ♥ 4, 5, 6 oder 7 Übernachtungen in Ihrem Lieblingszimmer
- ♥ Hausfeiertag mit 7-gängigem Galadinner (freitags)
- ♥ Geführte Radtour mit unserer Christine
- ♥ 1 Mountainbiketour mit Christine
- ♥ Mountainbike- und Radkarte
- ♥ Kostenloser Mountainbikeverleih direkt im Hotel
- ♥ 1 Kinesio-Taping
- ♥ 1 Achenseer Steinölbad ca. 25 min.
- ♥ 1 Fußreflexzonenmassage ca. 25 min.

Das Paket beinhaltet automatisch unsere 3/4 Verwöhnpension sowie die Benützung unserer hauseigenen Bade- und Saunalandschaft (auch für Kinder zugänglich) sowie des neuen SKY-SPA (erst ab 16 Jahren zugänglich) mit insgesamt über 2.800 m² exklusiv nur für Hotelgäste. Ebenso inklusiv sind 5x wöchentlich je 2 geführte Sauna-Show-Aufgüsse in der neuen SKY-Eventsauna mit unserer Saunameisterin.

250 km
Rad- und
Mountainbike-
routen

* Preise pro Person und Aufenthalt
* Anreise nur Samstag oder Sonntag möglich

	4 Nächte			5 Nächte			6 Nächte			7 Nächte		
	28.04.- 25.05.2017	08.07.- 27.08.2017	25.05.-08.07. & 27.08.- 26.11.2017	28.04.- 25.05.2017	08.07.- 27.08.2017	25.05.-08.07. & 27.08.- 26.11.2017	28.04.- 25.05.2017	08.07.- 27.08.2017	25.05.-08.07. & 27.08.- 26.11.2017	28.04.- 25.05.2017	08.07.- 27.08.2017	25.05.-08.07. & 27.08.- 26.11.2017
Karwendel Komfort	587,00	667,00	627,00	715,00	815,00	765,00	843,00	963,00	903,00	971,00	1.111,00	1.041,00
Karwendel Komfort Südseite	595,00	675,00	635,00	725,00	825,00	775,00	855,00	975,00	915,00	985,00	1.125,00	1.055,00
Karwendel Sonnjoch	635,00	715,00	675,00	775,00	875,00	825,00	915,00	1.035,00	975,00	1.055,00	1.195,00	1.125,00
Schmuckkastl Junior	647,00	727,00	687,00	790,00	890,00	840,00	933,00	1.053,00	993,00	1.076,00	1.216,00	1.146,00
Schmuckkastl	659,00	739,00	699,00	805,00	905,00	855,00	951,00	1.071,00	1.011,00	1.097,00	1.237,00	1.167,00
Bio-Luxuszimmer Relax Nestl NEU	679,00	759,00	719,00	830,00	930,00	880,00	981,00	1.101,00	1.041,00	1.132,00	1.272,00	1.202,00
Karwendel Juniorsuite Bergzauber-Zimmer NEU Wellness Nestl	711,00	791,00	751,00	870,00	970,00	920,00	1.029,00	1.149,00	1.089,00	1.188,00	1.328,00	1.258,00
Juniorsuite Seeberg Panoramajuniorsuite	743,00	823,00	783,00	910,00	1.010,00	960,00	1.077,00	1.197,00	1.137,00	1.244,00	1.384,00	1.314,00
Juniorsuite Adlerhorst Bio-Familien suite NEU Suite Heimatgefühl NEU	755,00	835,00	795,00	925,00	1.025,00	975,00	1.095,00	1.215,00	1.155,00	1.265,00	1.405,00	1.335,00
Karwendel Suite Achensee Suite Heimatgefühl Süd NEU	775,00	855,00	815,00	950,00	1.050,00	1.000,00	1.125,00	1.245,00	1.185,00	1.300,00	1.440,00	1.370,00
Relaxsuite Bergzauber Suite NEU	803,00	883,00	843,00	985,00	1.085,00	1.035,00	1.167,00	1.287,00	1.227,00	1.349,00	1.489,00	1.419,00
Panoramaluxussuite	851,00	931,00	891,00	1.045,00	1.145,00	1.095,00	1.239,00	1.359,00	1.299,00	1.433,00	1.573,00	1.503,00
Natur-Pur-Luxus Suite NEU	951,00	1.031,00	991,00	1.170,00	1.270,00	1.220,00	1.389,00	1.509,00	1.449,00	1.608,00	1.748,00	1.678,00

KARWENDEL FAMILIENHIT

28.04. - 26.11.2017

KINDERSPEZIALTARIFE

NUR IN NACHSTEHENDEN ZIMMERN MÖGLICH:

28.04.-26.11.2017	0 - 3,99 Jahre	4 - 8,99 Jahre	9 - 11,99 Jahre	12 - 15,99 Jahre
Karwendel Sonnjoch	FREI	25,00	30,00	50,00
Schmuckkastl Junior	FREI	25,00	30,00	50,00
Schmuckkastl	FREI	25,00	30,00	50,00
BIO Luxuszimmer	FREI	25,00	30,00	50,00
Relax Nestl NEU	FREI	25,00	30,00	50,00
Bergzauber-Zimmer NEU	FREI	25,00	30,00	50,00
Juniorsuite Seeber	FREI	25,00	30,00	50,00
Panoramajuniorsuite	FREI	25,00	30,00	50,00
Juniorsuite Adlerhorst	FREI	25,00	30,00	50,00
Bio-Familien suite NEU	FREI	30,00	35,00	60,00
Karwendel Suite Achensee	FREI	30,00	35,00	60,00
Relaxsuite	FREI	25,00	30,00	50,00
Suite Heimatgefühl NEU	FREI	25,00	30,00	50,00
Suite Heimatgefühl Süd NEU	FREI	25,00	30,00	50,00
Bergzauber Suite NEU	FREI	25,00	30,00	50,00
Panoramaluxussuite	FREI	35,00	40,00	65,00
Natur-Pur-Luxus Suite NEU	FREI	35,00	40,00	65,00

Im Rahmen unserer Familienhitwochen wohnen Kinder bis zum 4. Geburtstag **GRATIS** und von 4 bis 15,99 Jahren im Zimmer der Eltern (2 vollzählende Personen) zum Spezialpreis pro Kind und Tag inklusive unserer Karwendel-Kinder-Wohlfühlpension.

Kinder

Kinderspezialtarife im Zimmer der Eltern

(bei 2 Vollzahlern)

HAPPY FAMILY WELLNESSTAGE

28.04. - 26.11.2017

NUR IN NACHSTEHENDEN ZIMMERN MÖGLICH:

* Preise für 2 Erwachsene / Aufenthalt Kinderspezialpreise siehe S. 40	4 Nächte			5 Nächte			6 Nächte			7 Nächte		
	28.04.-25.05.2017	08.07.-27.08.2017	25.05.-08.07. & 27.08.-26.11.2017	28.04.-25.05.2017	08.07.-27.08.2017	25.05.-08.07. & 27.08.-26.11.2017	28.04.-25.05.2017	08.07.-27.08.2017	25.05.-08.07. & 27.08.-26.11.2017	28.04.-25.05.2017	08.07.-27.08.2017	25.05.-08.07. & 27.08.-26.11.2017
* Tägliche Anreise möglich!												
Karwendel Sonnjoch	1.280,00	1.440,00	1.360,00	1.560,00	1.760,00	1.660,00	1.840,00	2.080,00	1.960,00	2.120,00	2.400,00	2.260,00
Schmuckkastl Junior	1.304,00	1.464,00	1.384,00	1.590,00	1.790,00	1.690,00	1.876,00	2.116,00	1.996,00	2.162,00	2.442,00	2.302,00
Schmuckkastl	1328,00	1.488,00	1.408,00	1.620,00	1.820,00	1.720,00	1.912,00	2.152,00	2.032,00	2.204,00	2.484,00	2.344,00
Bio-Luxuszimmer	1.368,00	1.528,00	1.448,00	1.670,00	1.870,00	1.770,00	1.972,00	2.212,00	2.092,00	2.274,00	2.554,00	2.414,00
Relax Nestl	1.432,00	1.592,00	1.512,00	1.750,00	1.950,00	1.850,00	2.068,00	2.308,00	2.188,00	2.386,00	2.666,00	2.526,00
Wellness Nestl	1.432,00	1.592,00	1.512,00	1.750,00	1.950,00	1.850,00	2.068,00	2.308,00	2.188,00	2.386,00	2.666,00	2.526,00
Bergzauber-Zimmer	1.432,00	1.592,00	1.512,00	1.750,00	1.950,00	1.850,00	2.068,00	2.308,00	2.188,00	2.386,00	2.666,00	2.526,00
Juniorsuite Seeberg/Panoramajun.Suite	1.496,00	1.656,00	1.576,00	1.830,00	2.030,00	1.930,00	2.164,00	2.404,00	2.284,00	2.498,00	2.778,00	2.638,00
Juniorsuite Adlerhorst	1.496,00	1.656,00	1.576,00	1.830,00	2.030,00	1.930,00	2.164,00	2.404,00	2.284,00	2.498,00	2.778,00	2.638,00
Bio-Familien suite	1.520,00	1.680,00	1.600,00	1.860,00	2.060,00	1.960,00	2.200,00	2.440,00	2.320,00	2.540,00	2.820,00	2.680,00
Suite Heimatgefühl	1.520,00	1.680,00	1.600,00	1.860,00	2.060,00	1.960,00	2.200,00	2.440,00	2.320,00	2.540,00	2.820,00	2.680,00
Karwendel Suite Achensee	1.560,00	1.720,00	1.640,00	1.910,00	2.110,00	2.010,00	2.260,00	2.500,00	2.380,00	2.610,00	2.890,00	2.750,00
Suite Heimatgefühl Süd	1.560,00	1.720,00	1.640,00	1.910,00	2.110,00	2.010,00	2.260,00	2.500,00	2.380,00	2.610,00	2.890,00	2.750,00
Relax Suite	1.616,00	1.776,00	1.696,00	1.980,00	2.180,00	2.080,00	2.344,00	2.584,00	2.464,00	2.708,00	2.988,00	2.848,00
Bergzauber Suite	1.616,00	1.776,00	1.696,00	1.980,00	2.180,00	2.080,00	2.344,00	2.584,00	2.464,00	2.708,00	2.988,00	2.848,00
Panoramaluxussuite	1.712,00	1.872,00	1.792,00	2.100,00	2.300,00	2.200,00	2.488,00	2.728,00	2.608,00	2.876,00	3.156,00	3.016,00
Natur-Pur-Luxus-Suite	1.912,00	2.072,00	1.992,00	2.350,00	2.250,00	2.450,00	2.788,00	3.028,00	2.908,00	3.226,00	3.506,00	3.366,00

4,5,6 bzw. 7 Übernachtungen mit allem Wohlfühlkomfort, den Ihnen das Karwendel bietet

- ♥ Spezielle Kindermenüs zu den Ferienzeiten
- ♥ Hausfeiertag mit Aperitifempfang und 7-gängigem Galamenu (freitags)
- ♥ **Für Mama & Papa**
je 1 x Aromaölmassage ca. 50 min.
- ♥ **Für Mädels & Jungs**
- 1 x Bärenstark von Kopf bis Fuß ca. 30 min.
- betreutes Kinder- und Jugendprogramm in den Hauptferienzeiten im Rahmen der Achensee-Region (Anmeldung direkt gegenüber vom Hotel)
- ♥ **Für die ganze Familie**

1 Achensee-Schiffsrundfahrt für die ganze Familie
♥ Karwendel's Gastfreundschaft und Coolness

Das Paket beinhaltet automatisch unsere 3/4 Verwöhn Pension sowie die Benützung unserer haus-eigenen Bade- und Saunalandschaft (auch für Kinder zugänglich) sowie des neuen SKY-SPA (erst ab 16 Jahren zugänglich) mit insgesamt über 2.800 m² exklusiv nur für Hotelgäste. Ebenso inklusiv sind 5x wöchentlich je 2 geführte Sauna-Show-Aufgüsse in der neuen SKY-Eventsauna mit unserer Saunameisterin.



SOMMER

KARWENDEL

PERTISAU

persönlich-individuell-alpine Wellness



WUNSCHKORB



- ♥ Aromaölmassage 25 min.
- ♥ Johanniskraut-Wickel 25 min.
- ♥ Lavendelölpackung 25 min.
- ♥ Achenseer Steinölbad 25 min.
- ♥ Arnika-Moor-Bad 25 min.
- ♥ Gesichtsmassage 25 min.
- ♥ Murmeltierölwickel ca. 25 min.
- ♥ Kinesio Taping ca. 20 min.
- ♥ Natursalzpeeling Arnika 25 min.
- ♥ Aromasoul-Peeling 25 min.
- ♥ Lip-Blooming 20 min.
- ♥ 1 Flasche Sekt am Zimmer
- ♥ Romantikdinner für zwei mit speziellem Menü
- ♥ Kochtipps von unserem Küchenchef ca. 40 min.



Special
So wie Sie wollen

„WÜNSCH DIR WAS“ WOCHEN

28.10.-26.11.2017 DÜRFEN WIR IHNEN EINEN URLAUBSWUNSCH ERFÜLLEN?

Sie können sich Ihr ganz individuelles Urlaubspaket aus dem Karwendel Wunschkorb zusammenstellen.
(Wunschleistung gilt pro Person)

- ♥ **2 Nächte = 1 Wunschleistung**
- ♥ **3 Nächte = 2 Wunschleistungen**
- ♥ **4 Nächte = 2 Wunschleistungen**
- ♥ **5 Nächte = 2 Wunschleistungen**
- ♥ **ab 6 Nächte = 3 Wunschleistungen**

Das Paket beinhaltet automatisch unsere 3/4 Verwöhpension sowie die Benützung unserer hauseigenen Bade- und Saunalandschaft (auch für Kinder zugänglich) sowie des neuen SKY-SPA (erst ab 16 Jahren zugänglich) mit insgesamt über 2.800 m² exklusiv nur für Hotelgäste. Ebenso inklusiv sind 5x wöchentlich je 2 geführte Sauna-Show-Aufgüsse in der neuen SKY-Eventsauna mit unserer Saunameisterin.

* Preise pro Person und Aufenthalt
* Tägliche Anreise möglich!

	2 Nächte	3 Nächte	4 Nächte	5 Nächte	6 Nächte	7 Nächte
	28.10.- 26.11.2017	28.10.- 26.11.2017	28.10.- 26.11.2017	28.10.- 26.11.2017	28.10.- 26.11.2017	28.10.- 26.11.2017
Karwendel Komfort	346,00	478,00	592,00	730,00	868,00	1.006,00
Karwendel Komfort Südseite	350,00	484,00	600,00	740,00	880,00	1.020,00
Karwendel Sonnjoch	370,00	514,00	640,00	790,00	940,00	1.090,00
Schmuckkastl Junior	376,00	523,00	652,00	805,00	958,00	1.111,00
Schmuckkastl	382,00	532,00	664,00	820,00	976,00	1.132,00
Bio-Luxuszimmer Relax Nestl NEU	392,00	547,00	684,00	845,00	1.006,00	1.167,00
Karwendel Juniorsuite Bergzauber-Zimmer NEU Wellness Nestl	408,00	571,00	716,00	885,00	1.054,00	1.223,00
Juniorsuite Seeberg Panoramajuniorsuite	424,00	595,00	748,00	925,00	1.102,00	1.279,00
Juniorsuite Adlerhorst Bio-Familiensuite NEU Suite Heimatgefühl NEU	430,00	604,00	760,00	940,00	1.120,00	1.300,00
Karwendel Suite Achensee Suite Heimatgefühl Süd NEU	440,00	619,00	780,00	965,00	1.150,00	1.335,00
Relaxsuite Bergzauber Suite NEU	454,00	640,00	808,00	1.000,00	1.192,00	1.384,00
Panoramaluxussuite	478,00	676,00	856,00	1.060,00	1.264,00	1.468,00
Natur-Pur-Luxus Suite NEU	528,00	751,00	956,00	1.185,00	1.414,00	1.643,00

KARWENDEL ZUM KENNENLERNEN UND WIEDERENTDECKEN

28.04. - 26.11.2017 TRAUMTAGE ZUM VORZUGSPREIS

♥ „Mona Lisa Tag“ für Sie

1 Gesichtsmassage mit Thalgaopulle ca. 25 min.
1 Nachtkerzenölpackung ca. 25 min.
1 Teilmassage ca. 25 min.

♥ „Hermes Tag“ für Ihn

1 Fußreflexzonenmassage ca. 25 min.
1 Tiroler Heubad ca. 25 min.
1 Teilmassage ca. 25 min.

Das Paket beinhaltet automatisch unsere 3/4 Verwöhn Pension sowie die Benützung unserer hauseigenen Bade- und Saunalandschaft (auch für Kinder zugänglich) sowie des neuen SKY-SPA (erst ab 16 Jahren zugänglich) mit insgesamt über 2.800 m² exklusiv nur für Hotelgäste. Ebenso inklusiv sind 5x wöchentlich je 2 geführte Sauna-Show-Aufgüsse in der neuen SKY-Eventsauna mit unserer Saunameisterin.

-30%
Sparen Sie
30% auf alle
Anwendungen!



IHR WEG ZU IHREM URLAUBSERLEBNIS | SOMMER 2017

* Preise pro Person und Aufenthalt	3 Nächte			4 Nächte			5 Nächte			6 Nächte			7 Nächte		
	28.04.- 25.05.2017	08.07.- 27.08.2017	25.05.-08.07. & 27.08.- 26.11.2017	28.04.- 25.05.2017	08.07.- 27.08.2017	25.05.-08.07. & 27.08.- 26.11.2017	28.04.- 25.05.2017	08.07.- 27.08.2017	25.05.-08.07. & 27.08.- 26.11.2017	28.04.- 25.05.2017	08.07.- 27.08.2017	25.05.-08.07. & 27.08.- 26.11.2017	28.04.- 25.05.2017	08.07.- 27.08.2017	25.05.-08.07. & 27.08.- 26.11.2017
Karwendel Komfort	478,00	538,00	508,00	582,00	662,00	622,00	710,00	810,00	760,00	838,00	958,00	898,00	966,00	1.106,00	1.036,00
Karwendel Komfort Südseite	484,00	544,00	514,00	590,00	670,00	630,00	720,00	820,00	770,00	850,00	970,00	910,00	980,00	1.120,00	1.050,00
Karwendel Sonnjoch	514,00	574,00	544,00	630,00	710,00	670,00	770,00	870,00	820,00	910,00	1.030,00	970,00	1.050,00	1.190,00	1.120,00
Schmuckkastl Junior	523,00	583,00	553,00	642,00	722,00	682,00	785,00	885,00	835,00	928,00	1.048,00	988,00	1.071,00	1.211,00	1.141,00
Schmuckkastl	532,00	592,00	562,00	654,00	734,00	694,00	800,00	900,00	850,00	946,00	1.066,00	1.006,00	1.092,00	1.232,00	1.162,00
Bio-Luxuszimmer Relax Nestl NEU	547,00	607,00	577,00	674,00	754,00	714,00	825,00	925,00	875,00	976,00	1.096,00	1.036,00	1.127,00	1.267,00	1.197,00
Karwendel Juniorsuite Bergzauber-Zimmer NEU Wellness Nestl	571,00	631,00	601,00	706,00	786,00	746,00	865,00	965,00	915,00	1.024,00	1.144,00	1.084,00	1.183,00	1.323,00	1.253,00
Juniorsuite Seeberg Panoramajuniorsuite	595,00	655,00	625,00	738,00	818,00	778,00	905,00	1.005,00	955,00	1.072,00	1.192,00	1.132,00	1.239,00	1.379,00	1.309,00
Juniorsuite Adlerhorst Bio-Familiensuite NEU Suite Heimatgefühl NEU	604,00	664,00	634,00	750,00	830,00	790,00	920,00	1.020,00	970,00	1.090,00	1.210,00	1.150,00	1.260,00	1.400,00	1.330,00
Karwendel Suite Achensee Suite Heimatgefühl Süd NEU	619,00	679,00	649,00	770,00	850,00	810,00	945,00	1.045,00	995,00	1.120,00	1.240,00	1.180,00	1.295,00	1.435,00	1.365,00
Relaxsuite Bergzauber Suite NEU	640,00	700,00	670,00	798,00	878,00	838,00	980,00	1.080,00	1.030,00	1.162,00	1.282,00	1.222,00	1.344,00	1.484,00	1.414,00
Panoramaluxussuite	676,00	736,00	706,00	846,00	926,00	886,00	1.040,00	1.140,00	1.090,00	1.234,00	1.354,00	1.294,00	1.428,00	1.568,00	1.498,00
Natur-Pur-Luxus Suite NEU	751,00	811,00	781,00	946,00	1.026,00	986,00	1.165,00	1.265,00	1.215,00	1.384,00	1.504,00	1.444,00	1.603,00	1.743,00	1.673,00



JUST FOR LADIES

28.04. - 26.11.2017 DER „DOPPELPAK“ IST BEI UNS IN BESTEN HÄNDEN

Das Kurzarrangement für Frauen: egal ob Mutter und Tochter, Schwestern oder Freundinnen.

♥ **Comfort Zone Cellulite Ritual**

1 Lymphdrainage ca. 50 min.
1 Body Strategist Algen Modellage ca. 50 min.

ODER

♥ **Verwöhnmomente für Sie**

1 IQMS Champagner Behandlung inkl. Make-up ca. 60 min.
1 Maniküre mit exkl. Produkten von La Ric ca. 40 min.

Das Paket beinhaltet automatisch unsere 3/4 Verwöhn Pension sowie die Benützung unserer hauseigenen Bade- und Saunalandschaft (auch für Kinder zugänglich) sowie des neuen SKY-SPA (erst ab 16 Jahren zugänglich) mit insgesamt über 2.800 m² exklusiv nur für Hotelgäste. Ebenso inklusiv sind 5x wöchentlich je 2 geführte Sauna-Show-Aufgüsse in der neuen SKY-Eventsauna mit unserer Saunameisterin.



Sie sparen **20%** auf die Anwendungen und erhalten zusätzlich bei Ihrer Anreise **1 Flasche Sekt pro Zimmer**

* Preise pro Person und Aufenthalt
* Tägliche Anreise möglich!

Karwendel Komfort	508,00	568,00	538,00	612,00	692,00	652,00	740,00	840,00	790,00	868,00	988,00	928,00	996,00	1.136,00	1.066,00
Karwendel Komfort Südseite	514,00	574,00	544,00	620,00	700,00	660,00	750,00	850,00	800,00	880,00	1.000,00	940,00	1.010,00	1.150,00	1.080,00
Karwendel Sonnjoch	544,00	604,00	574,00	660,00	740,00	700,00	800,00	900,00	850,00	940,00	1.060,00	1.000,00	1.080,00	1.220,00	1.150,00
Schmuckkastl Junior	553,00	613,00	583,00	672,00	752,00	712,00	815,00	915,00	865,00	958,00	1.078,00	1.018,00	1.101,00	1.241,00	1.171,00
Schmuckkastl	562,00	622,00	592,00	684,00	764,00	724,00	830,00	930,00	880,00	976,00	1.096,00	1.036,00	1.122,00	1.262,00	1.192,00
Bio-Luxuszimmer Relax Nestl NEU	577,00	637,00	607,00	704,00	784,00	744,00	855,00	955,00	905,00	1.006,00	1.126,00	1.066,00	1.157,00	1.297,00	1.227,00
Karwendel Juniorsuite Bergzauber-Zimmer NEU Wellness Nestl	601,00	661,00	631,00	736,00	816,00	776,00	895,00	995,00	945,00	1.054,00	1.174,00	1.114,00	1.213,00	1.353,00	1.283,00
Juniorsuite Seeberg Panoramajuniorsuite	625,00	685,00	655,00	768,00	848,00	808,00	935,00	1.035,00	985,00	1.102,00	1.222,00	1.162,00	1.269,00	1.409,00	1.339,00
Juniorsuite Adlerhorst Bio-Familiensuite NEU Suite Heimatgefühl NEU	634,00	694,00	664,00	780,00	860,00	820,00	950,00	1.050,00	1.000,00	1.120,00	1.240,00	1.180,00	1.290,00	1.430,00	1.360,00
Karwendel Suite Achensee Suite Heimatgefühl Süd NEU	649,00	709,00	679,00	800,00	880,00	840,00	975,00	1.075,00	1.025,00	1.150,00	1.270,00	1.210,00	1.325,00	1.465,00	1.395,00
Relaxsuite Bergzauber Suite NEU	670,00	730,00	700,00	828,00	908,00	868,00	1.010,00	1.110,00	1.060,00	1.192,00	1.312,00	1.252,00	1.374,00	1.514,00	1.444,00
Panoramaluxussuite	706,00	766,00	736,00	876,00	956,00	916,00	1.070,00	1.170,00	1.120,00	1.264,00	1.384,00	1.324,00	1.458,00	1.598,00	1.528,00
Natur-Pur-Luxus Suite NEU	781,00	841,00	811,00	976,00	1.056,00	1.016,00	1.195,00	1.295,00	1.245,00	1.414,00	1.534,00	1.474,00	1.633,00	1.773,00	1.703,00

	3 Nächte			4 Nächte			5 Nächte			6 Nächte			7 Nächte		
	28.04.-25.05.2017	08.07.-27.08.2017	25.05.-08.07. & 27.08.-26.11.2017	28.04.-25.05.2017	08.07.-27.08.2017	25.05.-08.07. & 27.08.-26.11.2017	28.04.-25.05.2017	08.07.-27.08.2017	25.05.-08.07. & 27.08.-26.11.2017	28.04.-25.05.2017	08.07.-27.08.2017	25.05.-08.07. & 27.08.-26.11.2017	28.04.-25.05.2017	08.07.-27.08.2017	25.05.-08.07. & 27.08.-26.11.2017
Karwendel Komfort	508,00	568,00	538,00	612,00	692,00	652,00	740,00	840,00	790,00	868,00	988,00	928,00	996,00	1.136,00	1.066,00
Karwendel Komfort Südseite	514,00	574,00	544,00	620,00	700,00	660,00	750,00	850,00	800,00	880,00	1.000,00	940,00	1.010,00	1.150,00	1.080,00
Karwendel Sonnjoch	544,00	604,00	574,00	660,00	740,00	700,00	800,00	900,00	850,00	940,00	1.060,00	1.000,00	1.080,00	1.220,00	1.150,00
Schmuckkastl Junior	553,00	613,00	583,00	672,00	752,00	712,00	815,00	915,00	865,00	958,00	1.078,00	1.018,00	1.101,00	1.241,00	1.171,00
Schmuckkastl	562,00	622,00	592,00	684,00	764,00	724,00	830,00	930,00	880,00	976,00	1.096,00	1.036,00	1.122,00	1.262,00	1.192,00
Bio-Luxuszimmer Relax Nestl NEU	577,00	637,00	607,00	704,00	784,00	744,00	855,00	955,00	905,00	1.006,00	1.126,00	1.066,00	1.157,00	1.297,00	1.227,00
Karwendel Juniorsuite Bergzauber-Zimmer NEU Wellness Nestl	601,00	661,00	631,00	736,00	816,00	776,00	895,00	995,00	945,00	1.054,00	1.174,00	1.114,00	1.213,00	1.353,00	1.283,00
Juniorsuite Seeberg Panoramajuniorsuite	625,00	685,00	655,00	768,00	848,00	808,00	935,00	1.035,00	985,00	1.102,00	1.222,00	1.162,00	1.269,00	1.409,00	1.339,00
Juniorsuite Adlerhorst Bio-Familiensuite NEU Suite Heimatgefühl NEU	634,00	694,00	664,00	780,00	860,00	820,00	950,00	1.050,00	1.000,00	1.120,00	1.240,00	1.180,00	1.290,00	1.430,00	1.360,00
Karwendel Suite Achensee Suite Heimatgefühl Süd NEU	649,00	709,00	679,00	800,00	880,00	840,00	975,00	1.075,00	1.025,00	1.150,00	1.270,00	1.210,00	1.325,00	1.465,00	1.395,00
Relaxsuite Bergzauber Suite NEU	670,00	730,00	700,00	828,00	908,00	868,00	1.010,00	1.110,00	1.060,00	1.192,00	1.312,00	1.252,00	1.374,00	1.514,00	1.444,00
Panoramaluxussuite	706,00	766,00	736,00	876,00	956,00	916,00	1.070,00	1.170,00	1.120,00	1.264,00	1.384,00	1.324,00	1.458,00	1.598,00	1.528,00
Natur-Pur-Luxus Suite NEU	781,00	841,00	811,00	976,00	1.056,00	1.016,00	1.195,00	1.295,00	1.245,00	1.414,00	1.534,00	1.474,00	1.633,00	1.773,00	1.703,00



Gerne organisieren wir Ihnen zusätzlich nachstehende Highlights

♥ Exklusive Pferdekutschentour in die Karwendeltäler ab 95 € (Dauer ca. 2 Stunden)

♥ Blumenstrauß ab 25 €

♥ Pralinen bei Ihrer Anreise am Zimmer 10 €

♥ Sekt-Frühstück auf das Zimmer 15 € pro Person

♥ Picknickkorb (auf Anfrage)

Überraschen Sie Ihren Schatz!

Sie sparen 20% auf die Anwendungen und erhalten zusätzlich bei Ihrer Anreise 1 Flasche Sekt pro Zimmer

ALPINE STUNDEN ZU ZWEIT

28.04.-26.11.2017

EIN ROMANTISCHES HOTEL FÜR ALLE SINNE

Für frisch Verliebte, gerade Verlobte, lang Verheiratete. Zum Jahrestag, Honeymoon, Geburtstag oder einfach mal nur so.....die Liebe lässt sich immer feiern und genießen.

- ♥ 3, 4 bzw. 5 Übernachtungen mit allem Wohlfühlkomfort, den Ihnen das Karwendel bietet
- ♥ Hausfeiertag mit Aperitifempfang und 7-gängigem Galamenu (freitags)
- ♥ Küchenempfang in unserer Hotelküche (donnerstags)
- ♥ 1 Flasche „Fürst Metternich“ bei Ihrer Anreise am Zimmer
- ♥ romantische Dekoration bei Ihrer Anreise am Zimmer
- ♥ Romantikbad zu zweit in unserer Crystal-Wanne mit frischen Früchten und prickelndem Prosecco

- ♥ Synchronmassage für zwei in der Doppelmassagekabine mit dem Aromamassageöl Ihrer Wahl
- ♥ Romantikkdinner bei Kerzenschein

Das Paket beinhaltet automatisch unsere 3/4 Verwöhnspension sowie die Benützung unserer hauseigenen Bade- und Saunalandschaft (auch für Kinder zugänglich) sowie des neuen SKY-SPA (erst ab 16 Jahren zugänglich) mit insgesamt über 2.800 m² exklusiv nur für Hotelgäste. Ebenso inklusiv sind 5x wöchentlich je 2 geführte Sauna-Show-Aufgüsse in der neuen SKY-Eventsauna mit unserer Saunameisterin.

	3 Nächte			4 Nächte			5 Nächte			6 Nächte			7 Nächte		
* Preise pro Person und Aufenthalt * Tägliche Anreise möglich!	28.04.-25.05.2017	08.07.-27.08.2017	25.05.-08.07. & 27.08.-26.11.2017	28.04.-25.05.2017	08.07.-27.08.2017	25.05.-08.07. & 27.08.-26.11.2017	28.04.-25.05.2017	08.07.-27.08.2017	25.05.-08.07. & 27.08.-26.11.2017	28.04.-25.05.2017	08.07.-27.08.2017	25.05.-08.07. & 27.08.-26.11.2017	28.04.-25.05.2017	08.07.-27.08.2017	25.05.-08.07. & 27.08.-26.11.2017
Karwendel Komfort	478,00	538,00	508,00	582,00	662,00	622,00	710,00	810,00	760,00	838,00	958,00	898,00	966,00	1.106,00	1.036,00
Karwendel Komfort Südseite	484,00	544,00	514,00	590,00	670,00	630,00	720,00	820,00	770,00	850,00	970,00	910,00	980,00	1.120,00	1.050,00
Karwendel Sonnjoch	514,00	574,00	544,00	630,00	710,00	670,00	770,00	870,00	820,00	910,00	1.030,00	970,00	1.050,00	1.190,00	1.120,00
Schmuckkastl Junior	523,00	583,00	553,00	642,00	722,00	682,00	785,00	885,00	835,00	928,00	1.048,00	988,00	1.071,00	1.211,00	1.141,00
Schmuckkastl	532,00	592,00	562,00	654,00	734,00	694,00	800,00	900,00	850,00	946,00	1.066,00	1.006,00	1.092,00	1.232,00	1.162,00
Bio-Luxuszimmer Relax Nestl NEU	547,00	607,00	577,00	674,00	754,00	714,00	825,00	925,00	875,00	976,00	1.096,00	1.036,00	1.127,00	1.267,00	1.197,00
Karwendel Juniorsuite Bergzauber-Zimmer NEU Wellness Nestl	571,00	631,00	601,00	706,00	786,00	746,00	865,00	965,00	915,00	1.024,00	1.144,00	1.084,00	1.183,00	1.323,00	1.253,00
Juniorsuite Seeberg Panoramajuniorsuite	595,00	655,00	625,00	738,00	818,00	778,00	905,00	1.005,00	955,00	1.072,00	1.192,00	1.132,00	1.239,00	1.379,00	1.309,00
Juniorsuite Adlerhorst Bio-Familien suite NEU Suite Heimatgefühl NEU	604,00	664,00	634,00	750,00	830,00	790,00	920,00	1.020,00	970,00	1.090,00	1.210,00	1.150,00	1.260,00	1.400,00	1.330,00
Karwendel Suite Achensee Suite Heimatgefühl Süd NEU	619,00	679,00	649,00	770,00	850,00	810,00	945,00	1.045,00	995,00	1.120,00	1.240,00	1.180,00	1.295,00	1.435,00	1.365,00
Relaxsuite Bergzauber Suite NEU	640,00	700,00	670,00	798,00	878,00	838,00	980,00	1.080,00	1.030,00	1.162,00	1.282,00	1.222,00	1.344,00	1.484,00	1.414,00
Panoramaluxussuite	676,00	736,00	706,00	846,00	926,00	886,00	1.040,00	1.140,00	1.090,00	1.234,00	1.354,00	1.294,00	1.428,00	1.568,00	1.498,00
Natur-Pur-Luxus Suite NEU	751,00	811,00	781,00	946,00	1.026,00	986,00	1.165,00	1.265,00	1.215,00	1.384,00	1.504,00	1.444,00	1.603,00	1.743,00	1.673,00

GOLF-INTENSIV-KURZURLAUB

28.04.-26.11.2017

Genießen Sie einen der schönsten Golfplätze Österreichs, eingebettet zwischen See und Berg mitten im Naturpark. Bei Puts und Abschlägen auf unserem 18-Loch Golfplatz in Pertisau (nur 300 m vom Hotel entfernt) kann man einfach abschalten und genießen...

In der Karwendel „Golf-Intensiv-Kurzurlaub“ Pauschale **enthaltene Leistungen:**

- 3, 4 bzw. 5 Übernachtungen mit allem Wohlfühlkomfort, den Ihnen das Karwendel bietet
- ♥ Hausfeiertag mit Aperitifempfang und 7-gängigem Galamenü (freitags)
- ♥ Küchenempfang in unserer Hotelküche (donnerstags)
- ♥ 2 Greenfees für den 18-Loch-Golfplatz in Pertisau (gerne vereinbaren wir Ihre Abschlagzeiten)
- ♥ Für weitere Greenfees erhalten Sie als Karwendel-Gast 20% Ermäßigung

- ♥ 1 entspannende Rückenmassage ca. 25 min. für den besseren Abschlag
- ♥ 1 vitales Wohlfühlbad Ihrer Wahl ca. 25 min.

Das Paket beinhaltet automatisch unsere 3/4 Verwöhnpension sowie die Benützung unserer hauseigenen Bade- und Saunalandschaft (auch für Kinder zugänglich) sowie des neuen SKY-SPA (erst ab 16 Jahren zugänglich) mit insgesamt über 2.800 m² exklusiv nur für Hotelgäste. Ebenso inklusiv sind 5x wöchentlich je 2 geführte Sauna-Show-Aufgüsse in der neuen SKY-Eventsauna mit unserer Saunameisterin.

GOLF-SHORT-STAY FÜR ANFÄNGER

28.04.-26.11.2017

Bei uns am Achensee, nahe einen der besten Golfclubs Österreichs, bieten wir Ihnen in nur wenigen Tagen die Möglichkeit, das Golfspiel von Grund auf kennenzulernen.

Inklusive
Golfausrüstung
und Trainings-
bälle

- ♥ 3, 4 oder 5 Nächte mit allem Wohlfühlkomfort, den Ihnen das Karwendel bietet
- ♥ Hausfeiertag mit Aperitifempfang und 7-gängigem Galamenü (freitags)
- ♥ Küchenempfang in unserer Hotelküche (donnerstags)
- ♥ 1 entspannende Rückenmassage 25 min.
- ♥ 1 vitales Wohlfühlbad Ihrer Wahl ca. 25 min.
- ♥ 2-tägiger Golf-Grundkurs für Einsteiger

GOLFGRUNDKURS IN 2 TAGEN

Das Ziel: Dieser Golfgrundkurs ist ideal, um mit dem Golfen zu beginnen.

Die Leistung:

90 Minuten pro Tag üben Sie Abschläge sowie Annäherungsschläge bis hin zum Einlochen. Mithilfe einer Video-Schwunganalyse legen wir den Grundstein zu einer technisch, sauberen Golfbewegung.

Das Paket beinhaltet automatisch unsere 3/4 Verwöhnpension sowie die Benützung unserer hauseigenen Bade- und Saunalandschaft (auch für Kinder zugänglich) sowie des neuen SKY-SPA (erst ab 16 Jahren zugänglich) mit insgesamt über 2.800 m² exklusiv nur für Hotelgäste. Ebenso inklusiv sind 5x wöchentlich je 2 geführte Sauna-Show-Aufgüsse in der neuen SKY-Eventsauna mit unserer Saunameisterin.

	3 Nächte			4 Nächte			5 Nächte		
	28.04.-25.05.2017	08.07.-27.08.2017	25.05.-08.07. & 27.08.-26.11.2017	28.04.-25.05.2017	08.07.-27.08.2017	25.05.-08.07. & 27.08.-26.11.2017	28.04.-25.05.2017	08.07.-27.08.2017	25.05.-08.07. & 27.08.-26.11.2017
* Preise pro Person und Aufenthalt * Tägliche Anreise möglich!									
Karwendel Komfort	583,00	643,00	613,00	687,00	767,00	727,00	815,00	915,00	865,00
Karwendel Komfort Südseite	589,00	649,00	619,00	695,00	775,00	735,00	825,00	925,00	875,00
Karwendel Sonnjoch	619,00	679,00	649,00	735,00	815,00	775,00	875,00	975,00	925,00
Schmuckkastl Junior	628,00	688,00	658,00	747,00	827,00	787,00	890,00	990,00	940,00
Schmuckkastl	637,00	697,00	667,00	759,00	839,00	799,00	905,00	1.005,00	955,00
Bio-Luxuszimmer Relax Nestl NEU	652,00	712,00	682,00	779,00	859,00	819,00	930,00	1.030,00	980,00
Karwendel Juniorsuite Bergzauber-Zimmer NEU Wellness Nestl	676,00	736,00	706,00	811,00	891,00	851,00	970,00	1.070,00	1.020,00
Juniorsuite Seeberg Panoramajuniorsuite	700,00	760,00	730,00	843,00	923,00	883,00	1.010,00	1.110,00	1.060,00
Juniorsuite Adlerhorst Bio-Familien-suite NEU Suite Heimatgefühl NEU	709,00	769,00	739,00	855,00	935,00	895,00	1.025,00	1.125,00	1.075,00
Karwendel Suite Achensee Suite Heimatgefühl Süd NEU	724,00	784,00	754,00	875,00	955,00	915,00	1.050,00	1.150,00	1.100,00
Relaxsuite Bergzauber Suite NEU	745,00	805,00	775,00	903,00	983,00	943,00	1.085,00	1.185,00	1.135,00
Panoramaluxussuite	781,00	841,00	811,00	951,00	1.031,00	991,00	1.145,00	1.245,00	1.195,00
Natur-Pur-Luxus Suite NEU	856,00	916,00	886,00	1.051,00	1.131,00	1.091,00	1.270,00	1.370,00	1.320,00

	3 Nächte			4 Nächte			5 Nächte		
	28.04.-25.05.2017	08.07.-27.08.2017	25.05.-08.07. & 27.08.-26.11.2017	28.04.-25.05.2017	08.07.-27.08.2017	25.05.-08.07. & 27.08.-26.11.2017	28.04.-25.05.2017	08.07.-27.08.2017	25.05.-08.07. & 27.08.-26.11.2017
* Preise pro Person und Aufenthalt * Tägliche Anreise möglich!									
Karwendel Komfort	603,00	663,00	633,00	707,00	787,00	747,00	835,00	935,00	885,00
Karwendel Komfort Südseite	609,00	669,00	639,00	715,00	795,00	755,00	845,00	945,00	895,00
Karwendel Sonnjoch	639,00	699,00	669,00	755,00	835,00	795,00	895,00	995,00	945,00
Schmuckkastl Junior	648,00	708,00	678,00	767,00	847,00	807,00	910,00	1.010,00	960,00
Schmuckkastl	657,00	717,00	687,00	779,00	859,00	819,00	925,00	1.025,00	975,00
Bio-Luxuszimmer Relax Nestl NEU	672,00	732,00	702,00	799,00	879,00	839,00	950,00	1.050,00	1.000,00
Karwendel Juniorsuite Bergzauber-Zimmer NEU Wellness Nestl	696,00	756,00	726,00	831,00	911,00	871,00	990,00	1.090,00	1.040,00
Juniorsuite Seeberg Panoramajuniorsuite	720,00	780,00	750,00	863,00	943,00	903,00	1.030,00	1.130,00	1.080,00
Juniorsuite Adlerhorst Bio-Familien-suite NEU Suite Heimatgefühl NEU	729,00	789,00	759,00	875,00	955,00	915,00	1.045,00	1.145,00	1.095,00
Karwendel Suite Achensee Suite Heimatgefühl Süd NEU	744,00	804,00	774,00	895,00	975,00	935,00	1.070,00	1.170,00	1.120,00
Relaxsuite Bergzauber Suite NEU	765,00	825,00	795,00	923,00	1.003,00	963,00	1.105,00	1.205,00	1.155,00
Panoramaluxussuite	801,00	861,00	831,00	971,00	1.051,00	1.011,00	1.165,00	1.265,00	1.215,00
Natur-Pur-Luxus Suite NEU	876,00	936,00	906,00	1.071,00	1.151,00	1.111,00	1.290,00	1.390,00	1.340,00

GOLF-TAGE MIT GOLF-ALPINCARD

28.04.-26.11.2017

GENIESSEN SIE DIE SCHÖNSTEN GOLFPLÄTZE ÖSTERREICHS.

Bei Puts und Abschlägen auf unserem 18-Loch-Golfplatz in Pertisau (nur 300 m vom Hotel entfernt) oder auf einem von insgesamt **28 Golfplätzen in Tirol und im Salzburger Land kann man einfach abschalten und genießen.**

In der Karwendel „Golf-ALPIN-Tage“ Pauschale **enthaltene Leistungen:**

- ♥ 4, 5 oder 7 Übernachtungen mit allem Wohlfühlkomfort, den Ihnen das Karwendel bietet
- ♥ Hausfeiertag mit Aperitifempfang und 7-gängigem Galamenü (freitags)
- ♥ Küchenempfang in unserer Hotelküche (donnerstags)
- ♥ Golf Alpin Card mit 3 Greenfees für den Golfclub Achensee oder in 28 anderen Golfclubs in ganz Tirol & dem Salzburger Land
- ♥ 1 Sportmassage ca. 25 min.

- ♥ 1 Achenseer Steinölbad ca. 25 min.
- ♥ 1 Fußbad mit anschließender Fußmassage ca. 25 min.

Das Paket beinhaltet automatisch unsere 3/4 Verwöhnpension sowie die Benützung unserer hauseigenen Bade- und Saunalandschaft (auch für Kinder zugänglich) sowie des neuen SKY-SPA (erst ab 16 Jahren zugänglich) mit insgesamt über 2.800 m² exklusiv nur für Hotelgäste. Ebenso inklusiv sind 5x wöchentlich je 2 geführte Sauna-Show-Aufgüsse in der neuen SKY-Eventsauna mit unserer Sauna-meisterin.



GOLFEN À LA CARTE

28.04.-26.11.2017

Sie haben die passende Golf-Pauschale nicht gefunden? Gerne können Sie Ihr Wunschzimmer auch zum jeweils gültigen Tagespreis inklusive 3/4 Verwöhnpension buchen und zusätzlich ganz nach Lust & Laune Ihren Golf-

kurs bei uns am GC Achensee (nur 300 m vom Hotel entfernt) dazu buchen. Wir organisieren dies selbstverständlich für Sie und beraten Sie jederzeit.

EINSTEIGER-KURS (5 TAGE)

In diesen 5 Tagen führen wir Sie mit viel Spaß und einer ausgereiften Technik zum Golfschwung!

- 5 x 120 min. Golfunterricht
- Übungsbälle und Leihschläger im Rahmen des Unterrichts
- persönliche Videoanalyse
- Rangefee
- Euro 335,00 pro Person (mind. 2 bis max. 5 Personen)

GOLFSCHNUPPERN (1x2 STUNDEN)

Sie lernen die richtige Körperhaltung und Golftechnik unter professioneller Anleitung kennen.

- 2 x 60 min. Golf Schnuppern in der Gruppe
- Übungsbälle und Leihschläger im Rahmen des Unterrichts
- Termine jederzeit buchbar
- Euro 49,00 pro Person (mind. 3 bis max. 6 Personen)

PLATZREIFEKURS (5 TAGE)

Gezieltes Training, mehr Schlagsicherheit und Spaß auf dem Golfplatz sind unsere zentralen Themen in diesen 5 Tagen. Als Vorbereitung für die Platzreife sollten Sie schon mal einen Golf Grundkurs von 4-5 Stunden absolviert haben.

- 3 x 120 min. Golfunterricht der kurzen und langen Schläge
- 2 x 180 min. Platzreifeversuch am Golfplatz
- Übungsbälle und Leihschläger im Rahmen des Unterrichts
- Greenfee, Rangefee & Regelschulung
- Offizielles Zertifikat zur Platzreife bei positivem Erfolg
- Euro 395,00 pro Person (mind. 2 bis max. 4 Personen)

PRIVATSTUNDEN

- Dauer ca. 30 min. - Euro 30,00 für 1 Person
- Dauer ca. 60 min. - Euro 55,00 für 1 Person
- Dauer ca. 60 min. - Euro 70,00 für 2 Personen

	4 Nächte			5 Nächte			6 Nächte			7 Nächte		
	28.04.-25.05.2017	08.07.-27.08.2017	25.05.-08.07. & 27.08.-26.11.2017	28.04.-25.05.2017	08.07.-27.08.2017	25.05.-08.07. & 27.08.-26.11.2017	28.04.-25.05.2017	08.07.-27.08.2017	25.05.-08.07. & 27.08.-26.11.2017	28.04.-25.05.2017	08.07.-27.08.2017	25.05.-08.07. & 27.08.-26.11.2017
* Preise pro Person und Aufenthalt * Tägliche Anreise möglich!												
Karwendel Komfort	824,00	904,00	864,00	952,00	1.052,00	1.002,00	1.080,00	1.200,00	1.140,00	1.208,00	1.348,00	1.278,00
Karwendel Komfort Südseite	832,00	912,00	872,00	962,00	1.062,00	1.012,00	1.092,00	1.212,00	1.152,00	1.222,00	1.362,00	1.292,00
Karwendel Sonnjoch	872,00	952,00	912,00	1.012,00	1.112,00	1.062,00	1.152,00	1.272,00	1.212,00	1.292,00	1.432,00	1.362,00
Schmuckkastl Junior	884,00	964,00	924,00	1.027,00	1.127,00	1.077,00	1.170,00	1.290,00	1.230,00	1.313,00	1.453,00	1.383,00
Schmuckkastl	896,00	976,00	936,00	1.042,00	1.142,00	1.092,00	1.188,00	1.308,00	1.248,00	1.334,00	1.474,00	1.404,00
Bio-Luxuszimmer Relax Nestl NEU	916,00	996,00	956,00	1.067,00	1.167,00	1.117,00	1.218,00	1.338,00	1.278,00	1.369,00	1.509,00	1.439,00
Karwendel Juniorsuite Bergzauber-Zimmer NEU Wellness Nestl	948,00	1.028,00	988,00	1.107,00	1.207,00	1.157,00	1.266,00	1.386,00	1.326,00	1.425,00	1.565,00	1.495,00
Juniorsuite Seeberg Panoramajuniorsuite	980,00	1.060,00	1.020,00	1.147,00	1.247,00	1.197,00	1.314,00	1.434,00	1.374,00	1.481,00	1.621,00	1.551,00
Juniorsuite Adlerhorst Bio-Familien-suite NEU Suite Heimatgefühl NEU	992,00	1.072,00	1.032,00	1.162,00	1.262,00	1.212,00	1.332,00	1.452,00	1.392,00	1.502,00	1.642,00	1.572,00
Karwendel Suite Achensee Suite Heimatgefühl Süd NEU	1.012,00	1.092,00	1.052,00	1.187,00	1.287,00	1.237,00	1.362,00	1.482,00	1.422,00	1.537,00	1.677,00	1.607,00
Relaxsuite Bergzauber Suite NEU	1.040,00	1.120,00	1.080,00	1.222,00	1.322,00	1.272,00	1.404,00	1.524,00	1.464,00	1.586,00	1.726,00	1.656,00
Panoramaluxussuite	1.088,00	1.168,00	1.128,00	1.282,00	1.382,00	1.332,00	1.476,00	1.596,00	1.536,00	1.670,00	1.810,00	1.740,00
Natur-Pur-Luxus Suite NEU	1.188,00	1.268,00	1.228,00	1.407,00	1.507,00	1.457,00	1.626,00	1.746,00	1.686,00	1.845,00	1.985,00	1.915,00

WAHRER LUXUS IST GANZ NATÜRLICH

Im ****S Hotel Karwendel in Pertisau am Achen-see genießen Sie Wohlfühl-Komfort am Tag und in der Nacht. Die gemütliche Atmosphäre mit einem Hauch von Luxus, die unser Haus durchzieht, umfängt Sie auch in den Zimmern und Suiten. Warme Farben, edle Materialien und viele liebevolle Details zaubern ein Flair von exklusiver Behaglichkeit.

NEUE
ZIMMER

FACTS

- ♥ Nur 69 Zimmer
- ♥ 21 verschiedene Zimmerkategorien
- ♥ Tradition & Moderne
- ♥ Edle Naturmaterialien
- ♥ Viel Liebe zum Detail

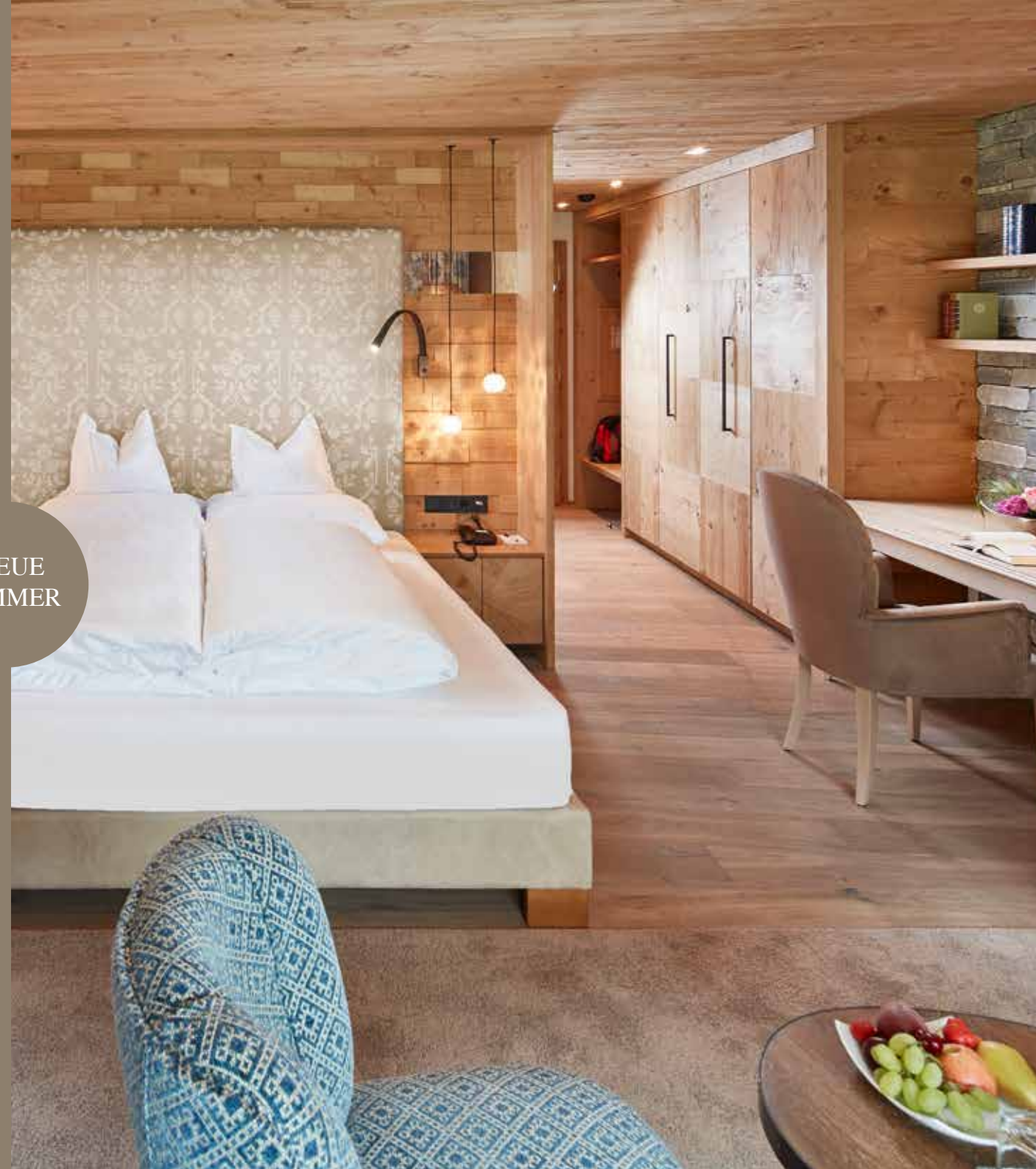



Superior
Hotel
KARWENDEL
PERTISAU
persönlich, individuell, alpine Wellness

SCHLAF GUT



DOPPELZIMMER KOMFORT ca. 27 m²

Ein schönes Komfort-Doppelzimmer mit Dusche und WC, Fön, Sat-TV, Radio, Telefon, Internetanschluss, kostenlos WLAN, Safe, Sitzecke und Balkon



Bei einem Aufenthalt von So-Do profitieren Sie von unserem 7-Tagespreis



Preise pro Person und Tag inklusive 3/4 Verwöhnpenion	28.04.-25.05.17	08.07.-27.08.17	25.05. - 08.07.17 27.08.-26.11.17
ab 7 Tage	128,00	148,00	138,00
ab 3-6 Tage	136,00	156,00	146,00
1-2 Tage	143,00	163,00	153,00

*Bei Anreise am FR oder SA für nur 1 Nacht Aufpreis Euro 25,00 pro Person auf den 1-2-Tagespreis

DOPPELZIMMER KOMFORT SÜDSEITE ca. 27 m²

Ein schönes Komfort-Doppelzimmer mit Dusche und WC, Fön, Sat-TV, Radio, Telefon, Internetanschluss, kostenlos WLAN, Safe, Sitzecke und Balkon zur Südseite ausgerichtet



Bei einem Aufenthalt von So-Do profitieren Sie von unserem 7-Tagespreis



Preise pro Person und Tag inklusive 3/4 Verwöhnpenion	28.04.-25.05.17	08.07.-27.08.17	25.05. - 08.07.17 27.08.-26.11.17
ab 7 Tage	130,00	150,00	140,00
ab 3-6 Tage	138,00	158,00	148,00
1-2 Tage	145,00	165,00	155,00

*Bei Anreise am FR oder SA für nur 1 Nacht Aufpreis Euro 25,00 pro Person auf den 1-2-Tagespreis

DOPPELZIMMER SONNJOCH ca. 34 m²

Luxus-Doppelzimmer in Zirbenholz getäfelt, mit Duschbadewanne, WC, Fön, Sat-TV, Radio, Telefon, Internetanschluss, Salzkristalleuchte, kostenlos WLAN, Safe, Sitzecke mit echtem Tiroler Bauernkachelofen für gemütliche Stunden zu zweit

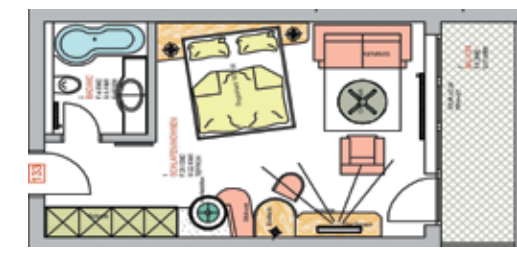

Bei einem Aufenthalt von So-Do profitieren Sie von unserem 7-Tagespreis



Preise pro Person und Tag inklusive 3/4 Verwöhnpenion	28.04.-25.05.17	08.07.-27.08.17	25.05. - 08.07.17 27.08.-26.11.17
ab 7 Tage	140,00	160,00	150,00
ab 3-6 Tage	148,00	168,00	158,00
1-2 Tage	155,00	175,00	165,00

*Bei Anreise am FR oder SA für nur 1 Nacht Aufpreis Euro 25,00 pro Person auf den 1-2-Tagespreis

SCHMUCKKASTL JUNIOR

ca. 32 m²

Luxus-Doppelzimmer in Zirbenholz getäfelt, mit Duschbadewanne, getrenntem WC, Fön, Sat-TV, Radio, Telefon, Salzkristalleuchte, Internetanschluss, kostenlos WLAN, Safe, Sitzecke und Balkon zur Südseite ausgerichtet



Bei einem Aufenthalt von So-Do profitieren Sie von unserem 7-Tagespreis



Preise pro Person und Tag inklusive 3/4 Verwöhn Pension	28.04.-25.05.17	08.07.-27.08.17	25.05. - 08.07.17 27.08.-26.11.17
ab 7 Tage	143,00	163,00	153,00
ab 3-6 Tage	151,00	171,00	161,00
1-2 Tage	158,00	178,00	168,00

*Bei Anreise am FR oder SA für nur 1 Nacht Aufpreis Euro 25,00 pro Person auf den 1-2-Tagespreis

SCHMUCKKASTL

ca. 36 m²

Luxus-Doppelzimmer in Zirbenholz getäfelt, mit Duschbadewanne, getrenntem WC, Fön, Sat-TV, Radio, Telefon, Salzkristalleuchte, Internetanschluss, kostenlos WLAN, Safe, Sitzecke und Balkon zur Südseite ausgerichtet

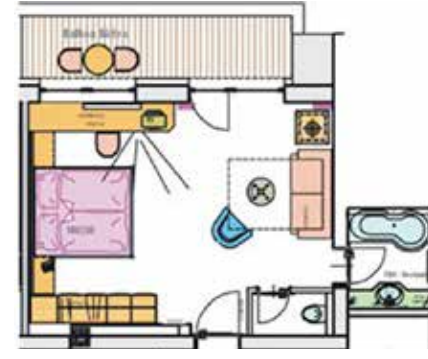

Bei einem Aufenthalt von So-Do profitieren Sie von unserem 7-Tagespreis



Preise pro Person und Tag inklusive 3/4 Verwöhn Pension	28.04.-25.05.17	08.07.-27.08.17	25.05. - 08.07.17 27.08.-26.11.17
ab 7 Tage	146,00	166,00	156,00
ab 3-6 Tage	154,00	174,00	164,00
1-2 Tage	161,00	181,00	171,00

*Bei Anreise am FR oder SA für nur 1 Nacht Aufpreis Euro 25,00 pro Person auf den 1-2-Tagespreis

BIO LUXUSZIMMER

ca. 38 m²



Luxus-Doppelzimmer in Zirbenholz getäfelt, ausgestattet mit dem SAMINA-Schlafsystem für den besseren und gesünderen Schlaf, mit begehbare Dusche, Badewanne, separatem WC, Fön, Sat-TV, Radio, Telefon, Internetanschluss, kostenlos WLAN, Safe, Salzkristalleuchte, Sitzecke mit echtem Tiroler Bauernkachelofen für gemeinsame Stunden zu zweit, hochwertigem Holzboden (speziell für unsere Allergiker) und französischem Balkon, haustierfrei



Bei einem Aufenthalt von So-Do profitieren Sie von unserem 7-Tagespreis



Preise pro Person und Tag inklusive 3/4 Verwöhn Pension	28.04.-25.05.17	08.07.-27.08.17	25.05. - 08.07.17 27.08.-26.11.17
ab 7 Tage	151,00	171,00	161,00
ab 3-6 Tage	159,00	179,00	169,00
1-2 Tage	166,00	186,00	176,00

*Bei Anreise am FR oder SA für nur 1 Nacht Aufpreis Euro 25,00 pro Person auf den 1-2-Tagespreis

RELAX NESTL

ca. 38 m²



Neues Luxusdoppelzimmer im modern alpinen Stil, mit begehbare Dusche, getrenntem WC, Sitzecke mit echtem Tiroler Bauernkachelofen, integriertem Wohnbereich mit gemütlicher Couch. Flat-TV, Kühlschrank, Internetanschluss, kostenlos WLAN, Safe und französischem Balkon



Bei einem Aufenthalt von So-Do profitieren Sie von unserem 7-Tagespreis



Preise pro Person und Tag inklusive 3/4 Verwöhn Pension	28.04.-25.05.17	08.07.-27.08.17	25.05. - 08.07.17 27.08.-26.11.17
ab 7 Tage	151,00	171,00	161,00
ab 3-6 Tage	159,00	179,00	169,00
1-2 Tage	166,00	186,00	176,00

*Bei Anreise am FR oder SA für nur 1 Nacht Aufpreis Euro 25,00 pro Person auf den 1-2-Tagespreis

KARWENDEL JUNIORSUITE

ca. 42 m²

Luxuszimmer in Zirbenholz getäfelt, diese Suite vereint Tiroler Tradition und Moderne. Diese Suite ist ausgestattet mit einem schönem Bad mit Duschbadewanne, separatem WC, Radio, Telefon, Salzkristalleuchte, Sitzecke mit echtem Tiroler Bauernkachelofen für gemütliche Stunden zu zweit, Sat-TV, Internetanschluss, kostenlos WLAN, Safe und Balkon



Bei einem Aufenthalt von So-Do profitieren Sie von unserem 7-Tagespreis



Preise pro Person und Tag inklusive 3/4 Verwöhhnpension	28.04.-25.05.17	08.07.-27.08.17	25.05. - 08.07.17 27.08.-26.11.17
ab 7 Tage	159,00	179,00	169,00
ab 3-6 Tage	167,00	187,00	177,00
1-2 Tage	174,00	194,00	184,00

*Bei Anreise am FR oder SA für nur 1 Nacht Aufpreis Euro 25,00 pro Person auf den 1-2-Tagespreis

WELLNESS-NESTL ca. 40 m²

NEU

Neues Luxusdoppelzimmer im modern alpinen Stil, direkt neben dem SKY-SPA gelegen, mit begehbare Dusche, WC, Vorraum mit integriertem Schrank, mit exklusivem Holzboden ausgestattet, großzügigem Wohnbereich mit gemütlicher Sitzecke und großzügigem Sofa, separat abgetrenntem Schlafzimmer, Flat-TVs im Wohn- & Schlafbereich, Kühlschrank, WLAN-Internetanschluss, Safe und französischem Balkon



Bei einem Aufenthalt von So-Do profitieren Sie von unserem 7-Tagespreis



Preise pro Person und Tag inklusive 3/4 Verwöhhnpension	28.04.-25.05.17	08.07.-27.08.17	25.05. - 08.07.17 27.08.-26.11.17
ab 7 Tage	159,00	179,00	169,00
ab 3-6 Tage	167,00	187,00	177,00
1-2 Tage	174,00	194,00	184,00

*Bei Anreise am FR oder SA für nur 1 Nacht Aufpreis Euro 25,00 pro Person auf den 1-2-Tagespreis

BERGZAUBER-ZIMMER ca. 40 m²

NEU

Neues Luxusdoppelzimmer in Stadel-Altholz getäfelt, mit begehbare Dusche, getrenntem WC, Sitzecke mit echtem Tiroler Bauernkachelofen, integriertem Wohnbereich mit gemütlicher Couch, Flat-TV, Kühlschrank, Internetanschluss, kostenlos WLAN, Safe und Balkon zur Südseite mit fantastischem Blick auf das Karwendelgebirge



Bei einem Aufenthalt von So-Do profitieren Sie von unserem 7-Tagespreis



Preise pro Person und Tag inklusive 3/4 Verwöhhnpension	28.04.-25.05.17	08.07.-27.08.17	25.05. - 08.07.17 27.08.-26.11.17
ab 7 Tage	159,00	179,00	169,00
ab 3-6 Tage	167,00	187,00	177,00
1-2 Tage	174,00	194,00	184,00

*Bei Anreise am FR oder SA für nur 1 Nacht Aufpreis Euro 25,00 pro Person auf den 1-2-Tagespreis

JUNIORSUITE SEEBERG ca. 42 m²

Luxuszimmer in Zirbenholz getäfelt, diese Suite vereint Tiroler Tradition und Moderne. Diese Suite ist ausgestattet mit einem schönem Tageslichtbad mit begehbare Dusche und Badewanne, separatem WC, Radio, Telefon, Salzkristalleuchte, Sitzecke mit echtem Tiroler Bauernkachelofen für gemütliche Stunden zu zweit, Sat-TV, Internetanschluss, kostenlosem WLAN, Safe und Balkon mit traumhaftem Blick auf den Seeberg



Bei einem Aufenthalt von So-Do profitieren Sie von unserem 7-Tagespreis



Preise pro Person und Tag inklusive 3/4 Verwöhhnpension	28.04.-25.05.17	08.07.-27.08.17	25.05. - 08.07.17 27.08.-26.11.17
ab 7 Tage	167,00	187,00	177,00
ab 3-6 Tage	175,00	195,00	185,00
1-2 Tage	182,00	202,00	192,00

*Bei Anreise am FR oder SA für nur 1 Nacht Aufpreis Euro 25,00 pro Person auf den 1-2-Tagespreis

PANORAMAJUNIORSUITE

ca. 42 m²

Luxuszimmer in Zirbenholz getäfelt, diese Suite vereint Tiroler Tradition und Moderne. Ausgestattet mit einem schönen Tageslichtbad mit begehrter Dusche und Badewanne, separatem WC, Radio, Telefon, Salzkristalleuchte, Sitzcke, Sat-TV, Internetanschluss, kostenlos WLAN, Safe und Balkon mit traumhaftem Blick auf den Achensee



Bei einem Aufenthalt von So-Do profitieren Sie von unserem 7-Tagespreis



Preise pro Person und Tag inklusive 3/4 Verwöhnnpension	28.04.-25.05.17	08.07.-27.08.17	25.05. - 08.07.17 27.08.-26.11.17
ab 7 Tage	167,00	187,00	177,00
ab 3-6 Tage	175,00	195,00	185,00
1-2 Tage	182,00	202,00	192,00

*Bei Anreise am FR oder SA für nur 1 Nacht Aufpreis Euro 25,00 pro Person auf den 1-2-Tagespreis

JUNIORSUITE ADLERHORST

ca. 42 m²

Luxuszimmer in Zirbenholz getäfelt, diese Suite vereint Tiroler Tradition und Moderne. Diese Suite ist ausgestattet mit einem schönen Bad mit begehrter Dusche und Badewanne, separatem WC, Radio, Telefon, Salzkristalleuchte, Sitzcke mit echtem Tiroler Bauernkachelofen für gemütliche Stunden zu zweit, Sat-TV, Internetanschluss, Internetanschluss, kostenlos WLAN, Safe und Balkon mit traumhaftem Blick auf das Karwendelgebirge und den Achensee (südseitig)



Bei einem Aufenthalt von So-Do profitieren Sie von unserem 7-Tagespreis



Preise pro Person und Tag inklusive 3/4 Verwöhnnpension	28.04.-25.05.17	08.07.-27.08.17	25.05. - 08.07.17 27.08.-26.11.17
ab 7 Tage	170,00	190,00	180,00
ab 3-6 Tage	178,00	198,00	188,00
1-2 Tage	185,00	205,00	195,00

*Bei Anreise am FR oder SA für nur 1 Nacht Aufpreis Euro 25,00 pro Person auf den 1-2-Tagespreis

BIO FAMILIENSUITE

ca. 48 m²

Top-Familien-suite im modern alpinen Stil in Altholz silbergrau getäfelt, allergikerfreundlich mit exklusivem Holzboden, mit alpinen Elementen ausgestattet, gepolsterter Lodenwand, schönem Wohn-Schlafzimmer mit gemütlicher Sitzcke, separates Kinder-schlafzimmer, Badezimmer mit begehrter Dusche & WC, separates Kinder-WC, Schreibtisch im Eltern- & Kinderzimmer, Flat-TVs im Eltern- & Kinderzimmer, Kühlschrank, Internetanschluss, kostenlos WLAN, Safe und französischem Balkon, haustierfrei

NEU

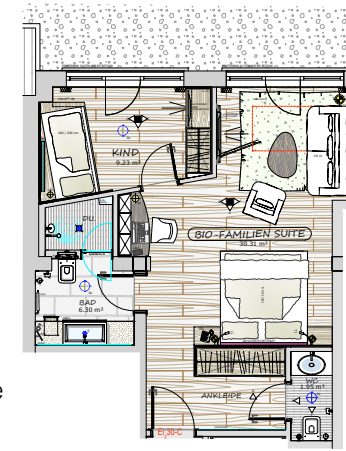

Bei einem Aufenthalt von So-Do profitieren Sie von unserem 7-Tagespreis



Preise pro Person und Tag inklusive 3/4 Verwöhnnpension	28.04.-25.05.17	08.07.-27.08.17	25.05. - 08.07.17 27.08.-26.11.17
ab 7 Tage	170,00	190,00	180,00
ab 3-6 Tage	178,00	198,00	188,00
1-2 Tage	185,00	205,00	195,00

*Bei Anreise am FR oder SA für nur 1 Nacht Aufpreis Euro 25,00 pro Person auf den 1-2-Tagespreis

SUITE HEIMATGEFÜHL

ca. 45 m²

Erstklassige Suite im modernen Stil in Stadel-Altholz getäfelt, mit alpinen Materialien ausgestattet, Natursteinverkleidung, gepolsterter Lodenwand, Wohnbereich mit gemütlichem Sofa, Kühlschrank, romantischem Effekt durch Kamin-LED-Feuerstelle, Flat-TV, Luxusbadzimmer mit Doppelwaschbecken, begehrter Dusche sowie freistehender Badewanne und getrenntem WC, WLAN-Internetanschluss, Safe und Balkon

NEU



Bei einem Aufenthalt von So-Do profitieren Sie von unserem 7-Tagespreis



Preise pro Person und Tag inklusive 3/4 Verwöhnnpension	28.04.-25.05.17	08.07.-27.08.17	25.05. - 08.07.17 27.08.-26.11.17
ab 7 Tage	170,00	190,00	180,00
ab 3-6 Tage	178,00	198,00	188,00
1-2 Tage	185,00	205,00	195,00

*Bei Anreise am FR oder SA für nur 1 Nacht Aufpreis Euro 25,00 pro Person auf den 1-2-Tagespreis

SUITE HEIMATGEFÜHL SÜD

ca. 45 m²

Erstklassige Suite im modernen Stil in Stadel-Altholz getäfelt, mit alpinen Materialien ausgestattet, Natursteinverkleidung, gepolsterter Lodенwand, Wohnbereich mit gemütlichem Sofa, Kühlschrank, romantischem Effekt durch Kamin-LED-Feuerstelle (größtenteils), Flat-TV, Luxusbadzimmer mit Doppelwaschbecken, begehbare Dusche sowie freistehender Badewanne und getrenntem WC, Safe, WLAN-Internetanschluss und Balkon zur Südseite gelegen



Bei einem Aufenthalt von So-Do profitieren Sie von unserem 7-Tagespreis



Preise pro Person und Tag inklusive 3/4 Verwöhnnpension	28.04.-25.05.17	08.07.-27.08.17	25.05. - 08.07.17 27.08.-26.11.17
ab 7 Tage	175,00	195,00	185,00
ab 3-6 Tage	183,00	203,00	193,00
1-2 Tage	190,00	210,00	200,00

*Bei Anreise am FR oder SA für nur 1 Nacht Aufpreis Euro 25,00 pro Person auf den 1-2-Tagespreis

KARWENDELSUITE ACHENSEE

ca. 50 m²

Luxussuite in Zirbenholz getäfelt, diese Suite vereint Tiroler Tradition und Moderne. Diese Suite ist ausgestattet mit einem schönen Wohn-Schlafzimmer mit Sitzecke und echtem Tiroler Bauernkachelofen, separatem Kinderzimmer (mit 2 Einzelbetten), schönem Bad mit begehbare Dusche und Badewanne, separatem WC, Radio, Telefon, Sat-TV, Salzkristalleuchte, Internetanschluss, Internetanschluss, kostenlos WLAN, Safe und Balkon mit traumhaftem Blick direkt auf den Achensee



Bei einem Aufenthalt von So-Do profitieren Sie von unserem 7-Tagespreis



Preise pro Person und Tag inklusive 3/4 Verwöhnnpension	28.04.-25.05.17	08.07.-27.08.17	25.05. - 08.07.17 27.08.-26.11.17
ab 7 Tage	175,00	195,00	185,00
ab 3-6 Tage	183,00	203,00	193,00
1-2 Tage	190,00	210,00	200,00

*Bei Anreise am FR oder SA für nur 1 Nacht Aufpreis Euro 25,00 pro Person auf den 1-2-Tagespreis

RELAXSUITE

ca. 47 m²

Luxussuite im modern-alpinen Stil mit edlen Materialien, allergikerfreundlich, ausgestattet mit dem Samina-Schlafsystem für den besseren Schlaf, Wohnbereich mit offenem Kamin für gemeinsame Stunden, eigene Infrarot-Kabine für Zwei, Flatscreens im Wohn- & Badezimmer, Docking-Station, exklusivem Eichenholzboden, Traum-Bad mit begehbare Dusche, Romantikwanne für zwei, WLAN-Internetanschluss, Safe und Balkon, haustierfrei



Bei einem Aufenthalt von So-Do profitieren Sie von unserem 7-Tagespreis



Preise pro Person und Tag inklusive 3/4 Verwöhnnpension	28.04.-25.05.17	08.07.-27.08.17	25.05. - 08.07.17 27.08.-26.11.17
ab 7 Tage	182,00	202,00	192,00
ab 3-6 Tage	190,00	210,00	200,00
1-2 Tage	197,00	217,00	207,00

*Bei Anreise am FR oder SA für nur 1 Nacht Aufpreis Euro 25,00 pro Person auf den 1-2-Tagespreis

BERGZAUBER SUITE

ca. 50 m²

Top-Suite in Stadel-Altholz getäfelt, mit schönem Badezimmer mit Badewanne, begehbare Dusche, getrenntem WC und großzügiger begehbare Ankleide ausgestattet, Sitzecke mit echtem Tiroler Bauernkachelofen, integriertem Wohnbereich mit gemütlicher Couch, Flat-TV, Kühlschrank, WLAN-Internetanschluss, Safe und großzügiger Balkon-Loggia zur Südseite mit fantastischem Blick auf das Karwendelgebirge



Bei einem Aufenthalt von So-Do profitieren Sie von unserem 7-Tagespreis



Preise pro Person und Tag inklusive 3/4 Verwöhnnpension	28.04.-25.05.17	08.07.-27.08.17	25.05. - 08.07.17 27.08.-26.11.17
ab 7 Tage	182,00	202,00	192,00
ab 3-6 Tage	190,00	210,00	200,00
1-2 Tage	197,00	217,00	207,00

*Bei Anreise am FR oder SA für nur 1 Nacht Aufpreis Euro 25,00 pro Person auf den 1-2-Tagespreis

PANORAMA LUXUSSUITE

ca. 65 m²

Luxussuite in Zirbenholz getäfelt, die Tiroler Tradition und Moderne vereint. Diese Suite ist ausgestattet mit einem schönen Wohnzimmer mit Sitzecke und echtem Tiroler Bauernkachelofen, Schlafzimmer, separatem Kinderzimmer (mit Stockbett), schönem Bad mit begehbare Dusche und Badewanne, separatem WC, Radio, Telefon, Sat-TV, Salzkristalleuchte, Internetanschluss, kostenlos WLAN, Safe und Balkon mit traumhaftem Blick direkt auf den Achensee



Bei einem Aufenthalt von So-Do profitieren Sie von unserem 7-Tagespreis



Preise pro Person und Tag inklusive 3/4 Verwöhn Pension	28.04.-25.05.17	08.07.-27.08.17	25.05. - 08.07.17 27.08.-26.11.17
ab 7 Tage	194,00	214,00	204,00
ab 3-6 Tage	202,00	222,00	212,00
1-2 Tage	209,00	229,00	219,00

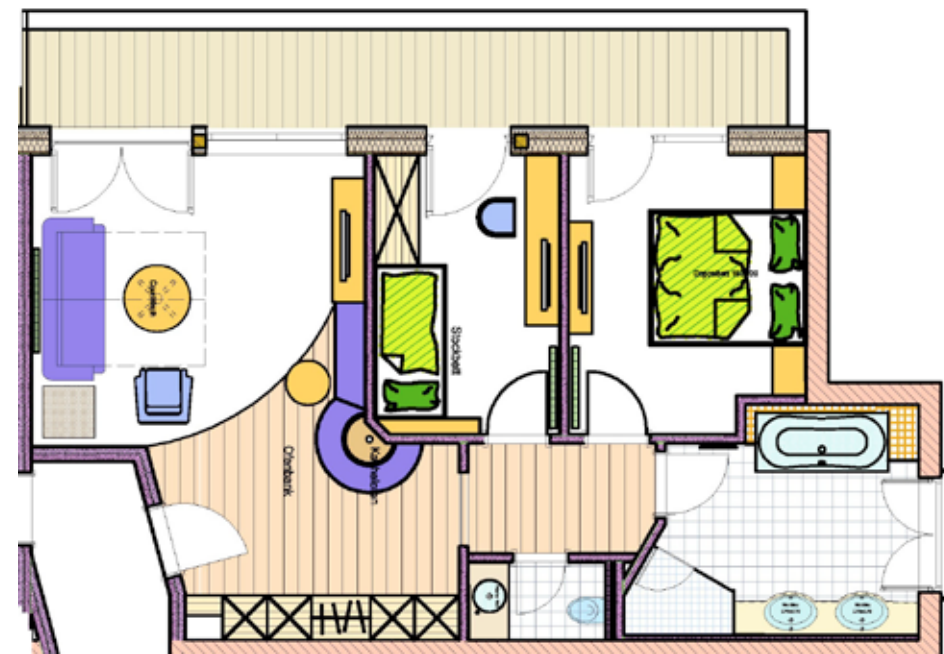

*Bei Anreise am FR oder SA für nur 1 Nacht Aufpreis Euro 25,00 pro Person auf den 1-2-Tagespreis

NATUR-PUR-LUXUSSUITE

ca. 85 m²

Luxuriöse Suite mit 2 getrennten Schlafzimmern (jeweils mit Doppelbett ausgestattet) im modern alpinen Stil, großzügiger Wohnbereich mit fantastischem Blick auf das Karwendelgebirge und romantischem Effekt durch eine Kamin-LED-Feuerstelle, Traumbadezimmer mit begehbare Dusche, Badewanne, Doppelwaschbecken, getrennter Toilette sowie einem zweiten Badezimmer mit begehbare Dusche und Toilette, Kühlschrank, Internetanschluss, kostenlos WLAN, Flat-TVs in beiden Schlafzimmern, Safe, Internetanschluss und großzügiger Balkon-Loggia zur Südseite gelegen, haustierfrei



Bei einem Aufenthalt von So-Do profitieren Sie von unserem 7-Tagespreis



Preise pro Person und Tag inklusive 3/4 Verwöhn Pension	28.04.-25.05.17	08.07.-27.08.17	25.05. - 08.07.17 27.08.-26.11.17
ab 7 Tage	219,00	239,00	229,00
ab 3-6 Tage	227,00	247,00	237,00
1-2 Tage	234,00	254,00	244,00



*Bei Anreise am FR oder SA für nur 1 Nacht Aufpreis Euro 25,00 pro Person auf den 1-2-Tagespreis

WINTERVORSCHAU 2017/18

EIN WINTERLICHER URLAUB MIT VIELEN VORTEILEN

Zimmerkategorie		30.11. - 16.12.17	16.12. - 25.12.17	25.12. - 03.01.18	03.01.- 07.01.18	07.01. - 27.01.18 03.03. - 24.03.18	27.01. - 10.02.18 18.02. - 03.03.18	10.02. - 18.02.18 24.03. - 02.04.18
Karwendel Komfort, 27 m ²	ab 7 Nächte	133,00	161,00	214,00	161,00	133,00	141,00	161,00
	3-6 Nächte	141,00	169,00	222,00	169,00	141,00	149,00	169,00
	1-2 Nächte	148,00	176,00	229,00	176,00	148,00	156,00	176,00
Karwendel Komfort Süd, 27 m ²	ab 7 Nächte	135,00	163,00	216,00	163,00	135,00	143,00	163,00
	3-6 Nächte	143,00	171,00	224,00	171,00	143,00	151,00	171,00
	1-2 Nächte	150,00	178,00	231,00	178,00	150,00	158,00	178,00
Karwendel Sonnjoch, 34 m ²	ab 7 Nächte	146,00	175,00	241,00	175,00	146,00	160,00	175,00
	3-6 Nächte	154,00	183,00	249,00	183,00	154,00	168,00	183,00
	1-2 Nächte	161,00	190,00	256,00	190,00	161,00	175,00	190,00
Schmuckkastl Junior, 32 m ²	ab 7 Nächte	148,00	177,00	243,00	177,00	148,00	162,00	177,00
	3-6 Nächte	156,00	185,00	251,00	185,00	156,00	170,00	185,00
	1-2 Nächte	163,00	192,00	258,00	192,00	163,00	177,00	192,00
Schmuckkastl, 36 m ²	ab 7 Nächte	150,00	179,00	245,00	179,00	150,00	164,00	179,00
	3-6 Nächte	158,00	187,00	253,00	187,00	158,00	172,00	187,00
	1-2 Nächte	165,00	194,00	260,00	194,00	165,00	179,00	194,00
Bio Luxuszimmer, 38 m ²	ab 7 Nächte	156,00	185,00	251,00	185,00	156,00	170,00	185,00
	3-6 Nächte	164,00	193,00	259,00	193,00	164,00	178,00	193,00
	1-2 Nächte	171,00	200,00	266,00	200,00	171,00	185,00	200,00
Relax Nestl, 38 m ²	ab 7 Nächte	156,00	185,00	251,00	185,00	156,00	170,00	185,00
	3-6 Nächte	164,00	193,00	259,00	193,00	164,00	178,00	193,00
	1-2 Nächte	171,00	200,00	266,00	200,00	171,00	185,00	200,00
Karwendel Juniorsuite, 40 m ²	ab 7 Nächte	161,00	189,00	255,00	189,00	161,00	174,00	189,00
	3-6 Nächte	169,00	197,00	263,00	197,00	169,00	182,00	197,00
	1-2 Nächte	176,00	204,00	270,00	204,00	176,00	189,00	204,00
Wellness-Nestl, 40 m ²	ab 7 Nächte	161,00	189,00	255,00	189,00	161,00	174,00	189,00
	3-6 Nächte	169,00	197,00	263,00	197,00	169,00	182,00	197,00
	1-2 Nächte	176,00	204,00	270,00	204,00	176,00	189,00	204,00
Bergzauber-Zimmer, 40 m ²	ab 7 Nächte	161,00	189,00	255,00	189,00	161,00	174,00	189,00
	3-6 Nächte	169,00	197,00	263,00	197,00	169,00	182,00	197,00
	1-2 Nächte	176,00	204,00	270,00	204,00	176,00	189,00	204,00

Zimmerkategorie		30.11. - 16.12.17	16.12. - 25.12.17	25.12. - 03.01.18	03.01.- 07.01.18	07.01. - 27.01.18 03.03. - 24.03.18	27.01. - 10.02.18 18.02. - 03.03.18	10.02. - 18.02.18 24.03. - 02.04.18
Juniorsuite Seeberg, 42 m ²	ab 7 Nächte	169,00	196,00	262,00	196,00	169,00	181,00	196,00
	3-6 Nächte	177,00	204,00	270,00	204,00	177,00	189,00	204,00
	1-2 Nächte	184,00	211,00	277,00	211,00	184,00	196,00	211,00
Panoramajuniorsuite, 42 m ²	ab 7 Nächte	169,00	196,00	262,00	196,00	169,00	181,00	196,00
	3-6 Nächte	177,00	204,00	270,00	204,00	177,00	189,00	204,00
	1-2 Nächte	184,00	211,00	277,00	211,00	184,00	196,00	211,00
Juniorsuite Adlerhorst, 42 m ²	ab 7 Nächte	172,00	199,00	265,00	199,00	172,00	184,00	199,00
	3-6 Nächte	180,00	207,00	273,00	207,00	180,00	192,00	207,00
	1-2 Nächte	187,00	214,00	280,00	214,00	187,00	199,00	214,00
BIO-Familiensuite, 48 m ²	ab 7 Nächte	172,00	199,00	265,00	199,00	172,00	184,00	199,00
	3-6 Nächte	180,00	207,00	273,00	207,00	180,00	192,00	207,00
	1-2 Nächte	187,00	214,00	280,00	214,00	187,00	199,00	214,00
Suite Heimatgefühl, 45 m ²	ab 7 Nächte	172,00	199,00	265,00	199,00	172,00	184,00	199,00
	3-6 Nächte	180,00	207,00	273,00	207,00	180,00	192,00	207,00
	1-2 Nächte	187,00	214,00	280,00	214,00	187,00	199,00	214,00
Suite Achensee, 50 m ²	ab 7 Nächte	177,00	204,00	270,00	204,00	177,00	189,00	204,00
	3-6 Nächte	185,00	212,00	278,00	212,00	185,00	197,00	212,00
	1-2 Nächte	192,00	219,00	285,00	219,00	192,00	204,00	219,00
Suite Heimatgefühl Süd, 45 m ²	ab 7 Nächte	177,00	204,00	270,00	204,00	177,00	189,00	204,00
	3-6 Nächte	185,00	212,00	278,00	212,00	185,00	197,00	212,00
	1-2 Nächte	192,00	219,00	285,00	219,00	192,00	204,00	219,00
Relaxsuite, 47 m ²	ab 7 Nächte	185,00	212,00	286,00	212,00	185,00	197,00	212,00
	3-6 Nächte	193,00	220,00	294,00	220,00	193,00	205,00	220,00
	1-2 Nächte	200,00	227,00	301,00	227,00	200,00	212,00	227,00
Bergzauber Suite, 50 m ²	ab 7 Nächte	185,00	212,00	286,00	212,00	185,00	197,00	212,00
	3-6 Nächte	193,00	220,00	294,00	220,00	193,00	205,00	220,00
	1-2 Nächte	200,00	227,00	301,00	227,00	200,00	212,00	227,00
Panoramaluxussuite, 65 m ²	ab 7 Nächte	197,00	224,00	Belegung 2-4 Pers. € 890,00	224,00	197,00	209,00	224,00
	3-6 Nächte	205,00	232,00	€ 1.100,00 p.T.	232,00	205,00	217,00	232,00
	1-2 Nächte	212,00	239,00	5-6 Personen € 1.400,00 p.T.	239,00	212,00	224,00	239,00
Natur-Pur-Luxus Suite, 85 m ²	ab 7 Nächte	222,00	249,00	Belegung 2-4 Pers. € 990,00	249,00	222,00	234,00	249,00
	3-6 Nächte	230,00	257,00	€ 1.400,00 p.T.	257,00	230,00	242,00	257,00
	1-2 Nächte	237,00	264,00		264,00	237,00	249,00	264,00



Save the date

VERZAUBERENDE
ADVENTSTAGE MIT
GRATIS-URLAUBSTAG
VON 30.11.-16.12.2017

TIROLER
BERGWEIHNACHT
VON 16.12.-28.12.2017

STAMMGÄSTE- UND
FREUNDSCHAFTSWOCHE
VON 07.01.-14.01.2018

SCHNEEWEISSWOCHE
MIT GRATIS-URLAUBSTAG
VON 14.01.-28.01.2018

MÄRZ-VORTEILSWOCHEN
VON 10.03. - 24.03.2018

Baldiges buchen
wird empfohlen!

* Suitenpreis pro Tag in der
Silvesterwoche.

*Bei Anreise am FR oder SA für nur 1
Nacht Aufpreis Euro 25,00 pro
Person auf den 1-2-Tagespreis. Die
Preise verstehen sich pro Person
und Tag inklusive unserer Kar-
wendel 3/4 Verwöhnnpension.

**Bei einem Aufenthalt von
Sonntag bis Donnerstag
profitieren Sie von unserem
7-Tagespreis!**

Information

♥ **Check-in**
Die Zimmer sind am Anreisetag um 14.00 Uhr bezugsfertig.

♥ **Check-out**
Wir bitten wir Sie die Zimmer bis 11.00 Uhr wieder freizugeben.

♥ **Late-Check-out**
Wenn Sie am Tag der Abreise das Zimmer tagsüber benutzen möchten, verrechnen wir 35,00 € pro Person. Bitte haben Sie Verständnis dafür, dass wir Ihnen das Zimmer jedoch nur nach Verfügbarkeit anbieten können.

♥ **Zimmernummern und Etagen**
können wir Ihnen bei Ihrer Buchung nicht fest zusagen. Selbstverständlich sind wir bemüht, Ihnen Ihr Wunschzimmer zu reservieren.

♥ **Einzelzimmerzuschlag**
Einzelzimmerpreis jeweils gültiger Karwendel-Komfort-Tagespreis + 10 €. Für ein Doppelzimmer in Alleinbenützung berechnen wir Ihnen 30 € pro Tag in der jeweiligen Kategorie.

♥ **Ermäßigung**
Die 3. Person im Zimmer erhält 10% Rabatt bei 2 Vollzahlern im Zimmer. Die Kinderpreise entnehmen Sie bitte Seite 38.

♥ **Frühstück**
Bei Zimmerbuchung nur mit Frühstück erhalten Sie eine Reduktion von 15 € pro Person auf den Tagespreis.

♥ **Pauschalen**
Bei unseren Pauschalangeboten ist, wenn nicht anders angegeben, der Preis pro Person vom Doppelzimmer Karwendel Komfort zugrunde gelegt. Bitte haben Sie Verständnis, dass wir die Anwendungen der Pauschalangebote nur bis 15.00 Uhr einteilen können.

♥ **Internet**

Auf jedem Zimmer befindet sich ein kostenloser Internetzugang sowie kostenloser WLAN Zugang.

♥ **Raucher-Nichtraucher**
Höflich möchten wir Sie darauf hinweisen, dass unser gesamtes Hotel ein Nichtraucherhotel ist. Gerne können Sie Ihre Zigarette oder Zigarre auf unserer Terrasse oder auf Ihrem Zimmerbalkon genießen.

♥ **Haustiere**
Für Ihren vierbeinigen Liebling berechnen wir Ihnen Euro 10 € pro Tag (ohne Futter). Bitte haben Sie Verständnis, dass Hunde in unserem Restaurantbereich sowie in unseren Relax sowie BIO-Zimmern, BIO-Suiten und der Natur-Pur-Luxussuite NICHT erlaubt sind. Endreinigung bei Bedarf - € 50
♥ **Anzahlung**
Bei Reservierung bitten wir um eine Anzahlung von 200 € bzw. CHF 250 spesenfrei pro Zimmer auf unser Konto. Bei Rücküberweisung der geleisteten Anzahlung behalten wir uns vor, eine Bearbeitungsgebühr von 30 € zu verrechnen!

♥ **Sparkassage Schwaz AG**
IBAN Nr. AT422051000700706013
BIC Nr. SPSCAT22

♥ **BTV Staad (Schweiz)**
BLZ Nr. 8525
IBAN Nr. CH770852 5000 SA31 073A A

♥ **Zahlungsmittel**
Bargeld, Online-Zahlungen mittels EC-Scheckkarte bzw. Travellerschecks, VISA, Mastercard, EC-Karte. Bitte haben Sie Verständnis, dass wir keine American Express Kreditkarten akzeptieren.

♥ **Stornierung**
Stornierungen werden nur schriftlich anerkannt. Informieren Sie uns bitte rechtzeitig.

♥ **Stornogebühr**
Wir richten uns bei der Stornogebühr nach dem Österreichischen Hotelreglement.

♥ **Reiserücktrittsversicherung**
Gerne schließen wir Ihnen direkt eine Reiserücktrittsversicherung in Höhe von 3 € pro Person und Tag ab, wenn gewünscht. Die Versicherung deckt alle Stornokosten bei Unfall, Krankheit oder Todesfall des Versicherten sowie deren Kinder, Geschwister, Eltern oder Großeltern vor Urlaubsantritt oder während des Aufenthaltes im Hotel Karwendel. Wir empfehlen Ihnen auf Grund unserer Erfahrungen den Abschluss dieser Reise-Stornoversicherung.

♥ **Wellnessgutschein**
Gerne können Sie Ihren Wellnessgutschein im Wert von Euro 25 € für Behandlungen in unserem Vitalgarten einlösen. Dieser Gutschein gilt ausschließlich für Gäste des Hotels Karwendel.

♥ **Gutscheine (pro Anwendung nur 1 Gutschein)**
Gutscheine können Sie direkt über unsere Homepage, telefonisch oder per Mail bei uns bestellen. Gerne stellen wir Ihnen einen schönen Gutschein (inkl. Gutscheinmappe) mit persönlicher Widmung aus.

♥ **Empfehlung**
Weiter empfehlen lohnt sich! Für jede Empfehlung, die bei uns im Hotel eincheckt, erhalten Sie einen Wellnessgutschein im Wert von 25 €.

♥ **Adapter**
für unsere Steckdosen erhalten Sie an der Rezeption.

♥ **Öffnungszeiten**
Sommer von 28.04 bis 26.11.2017
Winter von 30.11.2017 bis 02.04.2018

Anreise

Für die Anreise mit dem AUTO

♥ **Aus Deutschland:**
A8 München/Salzburg – Ausfahrt Holzkirchen - Tegernsee – Achensee Pertisau MAUTFREI oder: A8 München – Salzburg/Innsbruck – Kufstein – Wörgl -Ausfahrt Wiesing/Achensee – Pertisau

♥ **Aus der Schweiz:** Feldkirch – Landeck – Innsbruck – A12 Richtung Salzburg – Ausfahrt Wiesing/Achensee – Pertisau

♥ **Vignettenpflicht:**
Sie benötigen für sämtliche Autobahnen in Österreich eine Vignette. Sie bekommen Sie an jeder Tankstelle & für verschiedene Nutzungszeiträume (Minimum 10-Tages-Vignette zum Preis von 8,70 €).

♥ **Für die Anreise mit der BAHN**
Aus Deutschland:
München – Rosenheim – Kufstein – Wörgl – Jenbach

♥ **Aus der Schweiz:**
Zürich – Buchs – Feldkirch – Innsbruck – Jenbach

♥ **Transfer Bahnhof Jenbach – Hotel Karwendel**
Mit Ihrer Reservierungsbestätigung können Sie kostenlos den Regionalbus vom Bahnhof Jenbach nach Pertisau nutzen. Die Bushaltestelle in Pertisau befindet sich direkt vor unserem Hotel. Gerne organisieren wir Ihnen auch ein Taxi zum Preis von Euro 25 € pro Fahrt (bis 4 Personen).

♥ **Transfer Bahnhof Tegernsee – Hotel Karwendel**
Mit dem Taxi oder mit dem Bus Linie 9550 über Kreuth – Achenkirch – Maurach nach Pertisau.
Hinfahrt: 08:50 Uhr und 14:57 Uhr | Rückfahrt: 10:55 Uhr und 16:55 Uhr

♥ **Für die Anreise mit dem FLUGZEUG**
Der Flughafen Innsbruck ist rund 50 km entfernt
Der Flughafen München ist rund 120 km entfernt
Gerne organisieren wir Ihnen ein Taxi zur Abholung vom Flughafen.

Impressum: www.mariacher.at, Bilder: TVB Achensee, Archiv Hotel Karwendel, shutterstock 2017, Hermann Sonntag, Michael Huber Fotografie
Änderungen und Druckfehler vorbehalten.

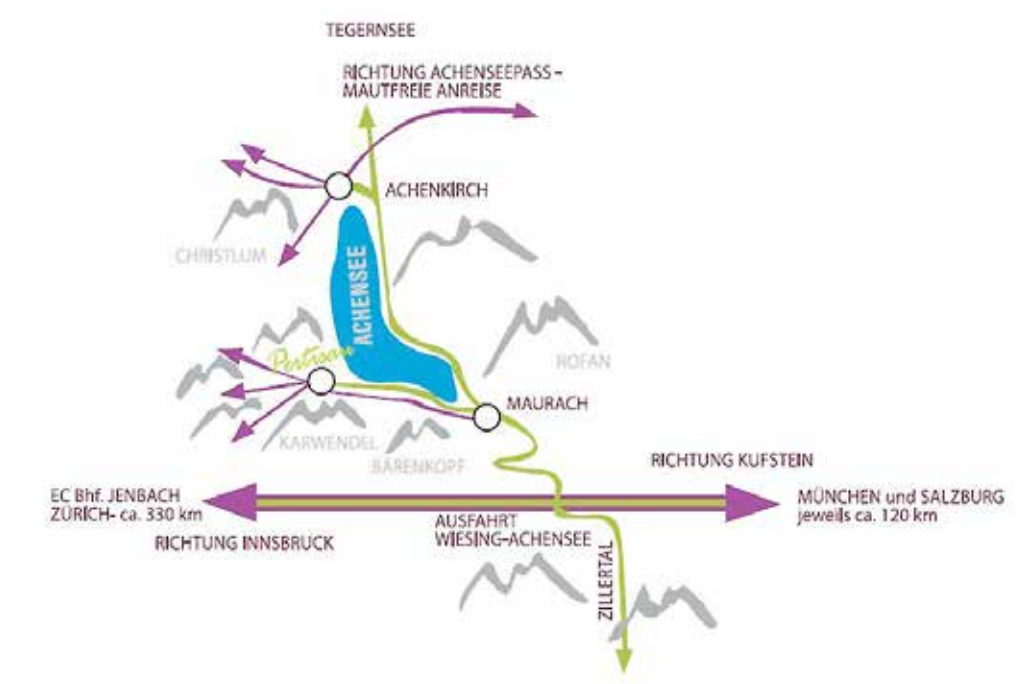



★★★★
Superior

**Hotel
KARWENDEL
PERTISAU**

persönlich-individuell-alpine Wellness



Familie Josef Rieser
Hausnummer 54a • 6213 Pertisau
Tel.: +43-5243-5284 • Fax +43-5243-5284-200
info@karwendel-achensee.com

www.karwendel-achensee.com