



♥
**NEU AB
MAI 2018:**

Zimmerkategorie
Wellness-Nestl Junior
& Erweiterung des
Relaxbereiches am Dach
beim Skypool

SOMMER 2018

PREISE & ANGEBOTE

www.karwendel-achensee.com

Inhalt

Frühlings- und Herbstspecial	4	Kulinarische Genussstage	28
Neuigkeiten	6	Karwendel Geschenkgutscheine	30
Karwendel-Extras	8	Wanderschnäppchen	32
Juli Aktion	10	Bike- und Relaxtage	34
Karwendel Sky-Spa & Spa-Plan	12	Karwendel Familienhit	36
Unser Restaurantbereich	14	Happy Family Wellnesstage	37
Sonnenscheinwoche	16	„Wünsch dir was“ Wochen	40
Karwendels hauseigener Almbetrieb	18	Karwendel zum Kennenlernen	42
Tanzwochenende	19	Just for ladies	44
September-Aktion	20	Alpine Sternstunden zu zweit	46
Oktober-Vorteilswochen	22	Golfpauschalen	48 - 51
Karwendelmarsch-Pauschale	24	Zimmer & Preise	52 - 65
Achensee Facts	25	Wintervorschau 2018/19	66 - 67
Wein- & Gourmettage	26	Wissenswertes	68



„herzliche Gastlichkeit“

Eine Familie mit Gastgeber-Gen.
Gehobene herzliche Gastlichkeit von 4 Generationen.

Was einst als Kaffeehaus im Wiener Stil begann, ist heute eines der führenden Hotels am Achensee: mit 4 Sternen Superior klassifiziert, mit einer prämierten Gourmetküche und mit vielen Stammgästen, die immer wieder gerne zu uns kommen. Viel Herzblut, 200-prozentiger Einsatz und weitblickende Ideen von 3 Generationen der Familie Rieser stecken im Alpine Wellnesshotel Karwendel. Tiroler Gastfreundschaft und Aufmerksamkeit gegenüber unseren Gästen sind für uns seit jeher Werte, die wir pflegen und bewahren. Gerne sind wir daher von Herzen Ihre Gastgeber für Ihre schönste Zeit des Jahres!



Familie Sepp & Steffi Rieser

KARWENDEL-WUNSCHKORB



WUNSCH

- ♥ 1 Aromaölmassage ca. 25 min.
- ♥ 1 Johanniskraut-Wickel ca. 25 min.
- ♥ 1 Lavendelölpackung ca. 25 min.
- ♥ 1 Achenseer Steinölbad ca. 25 min.
- ♥ 1 Arnika-Moor-Bad ca. 25 min.
- ♥ 1 Gesichtsmassage ca. 25 min.
- ♥ 1 Murteltierölwickel ca. 25 min.
- ♥ 1 Kinesio Taping ca. 20 min
- ♥ 1 Natursalzpeeling Arnika ca. 25 min.
- ♥ 1 Aromasoulpeeling ca. 25 min.
- ♥ 1 Lip Blooming ca. 25 min.
- ♥ 1 Flasche Sekt am Zimmer
- ♥ 1 Romantikdinner für 2 mit speziellem Menü
- ♥ 1 Kochtipps vom Küchenchef ca. 40 min.



FRÜHLINGS- UND HERBSTSPECIAL MIT GRATISURLAUBSTAG

05.05. - 07.07.2018 & 04.11. - 25.11.2018

5 = 4 = 3

5 Tage bleiben - 4 Nächte schlafen - nur 3 Nächte bezahlen + pro Person 1 Wunsch aus dem Karwendel-Wunschkorb

6 = 5 = 4

6 Tage bleiben - 5 Nächte schlafen - nur 4 Nächte bezahlen + pro Person 2 Wünsche aus dem Karwendel-Wunschkorb

7 = 6 = 5

7 Tage bleiben - 6 Nächte schlafen - nur 5 Nächte bezahlen + pro Person 2 Wünsche aus dem Karwendel-Wunschkorb

8 = 7 = 6

8 Tage bleiben - 7 Nächte schlafen - nur 6 Nächte bezahlen + pro Person 3 Wünsche aus dem Karwendel-Wunschkorb



* Preise pro Person und Aufenthalt
* Anreise nur am Samstag, Sonntag oder Montag möglich

	4 Nächte		5 Nächte		6 Nächte		7 Nächte	
	05.05. - 07.07.2018 03.11. - 25.11.2018		05.05. - 07.07.2018 03.11. - 25.11.2018		05.05. - 07.07.2018 03.11. - 25.11.2018		05.05. - 07.07.2018 03.11. - 25.11.2018	
	Vorteilspreis	statt	Vorteilspreis	statt	Vorteilspreis	statt	Vorteilspreis	statt
Karwendel Komfort	502,00	656,00	656,00	810,00	810,00	964,00	916,00	1.062,00
Karwendel Komfort Südseite	508,00	664,00	664,00	820,00	820,00	976,00	928,00	1.076,00
Karwendel Sonnjoch Wellness-Nestl Junior NEU	538,00	704,00	704,00	870,00	870,00	1.036,00	988,00	1.146,00
Schmuckkastl Junior	547,00	716,00	716,00	885,00	885,00	1.054,00	1.006,00	1.167,00
Schmuckkastl	556,00	728,00	728,00	900,00	900,00	1.072,00	1.024,00	1.188,00
Bio-Luxuszimmer Relax Nestl	571,00	748,00	748,00	925,00	925,00	1.102,00	1.054,00	1.223,00
Karwendel Juniorsuite Bergzauber-Zimmer Wellness Nestl	595,00	780,00	780,00	965,00	965,00	1.150,00	1.102,00	1.279,00
Juniorsuite Seeberg Panoramajuniorsuite	619,00	812,00	812,00	1.005,00	1.005,00	1.198,00	1.150,00	1.335,00
Juniorsuite Adlerhorst Bio-Familiensuite Suite Heimatgefühl	628,00	824,00	824,00	1.020,00	1.020,00	1.216,00	1.168,00	1.356,00
Karwendel Suite Achensee Suite Heimatgefühl Süd	643,00	844,00	844,00	1.045,00	1.045,00	1.246,00	1.198,00	1.391,00
Relaxsuite Bergzauber Suite	664,00	872,00	872,00	1.080,00	1.080,00	1.288,00	1.240,00	1.440,00
Panoramaluxussuite	700,00	920,00	920,00	1.140,00	1.140,00	1.360,00	1.312,00	1.524,00
Natur-Pur-Luxus Suite	775,00	1.020,00	1.020,00	1.265,00	1.265,00	1.510,00	1.462,00	1.699,00

Das Paket beinhaltet automatisch unsere 3/4 Verwöhn Pension sowie die Benützung unserer hauseigenen Bade- und Saunalandschaft (auch für Kinder zugänglich) sowie des neuen SKY-SPA (erst ab 16 Jahren zugänglich) mit insgesamt über 2.800 m² exklusiv nur für Hotelgäste. Ebenso inklusiv sind 5x wöchentlich je 2 geführte Sauna-Show-Aufgüsse in der neuen SKY-Eventsauna mit unserer Saunameisterin.

Neuigkeiten:

Erweiterung der Ruhefläche im Außenbereich des Sky-Pools mit Traumaussicht

Noch mehr Platz zum Entspannen & Genießen. Mit dem Karwendel Sky-Spa und unserem Infinity Pool auf unserer Dachterrasse bringen wir Sie dem Himmel ein Stück näher. Der Sky-Pool verbindet Schwimmvergnügen mit Ausblicken auf den Tiroler Berghimmel und die majestätische Naturkulisse des Karwendel.

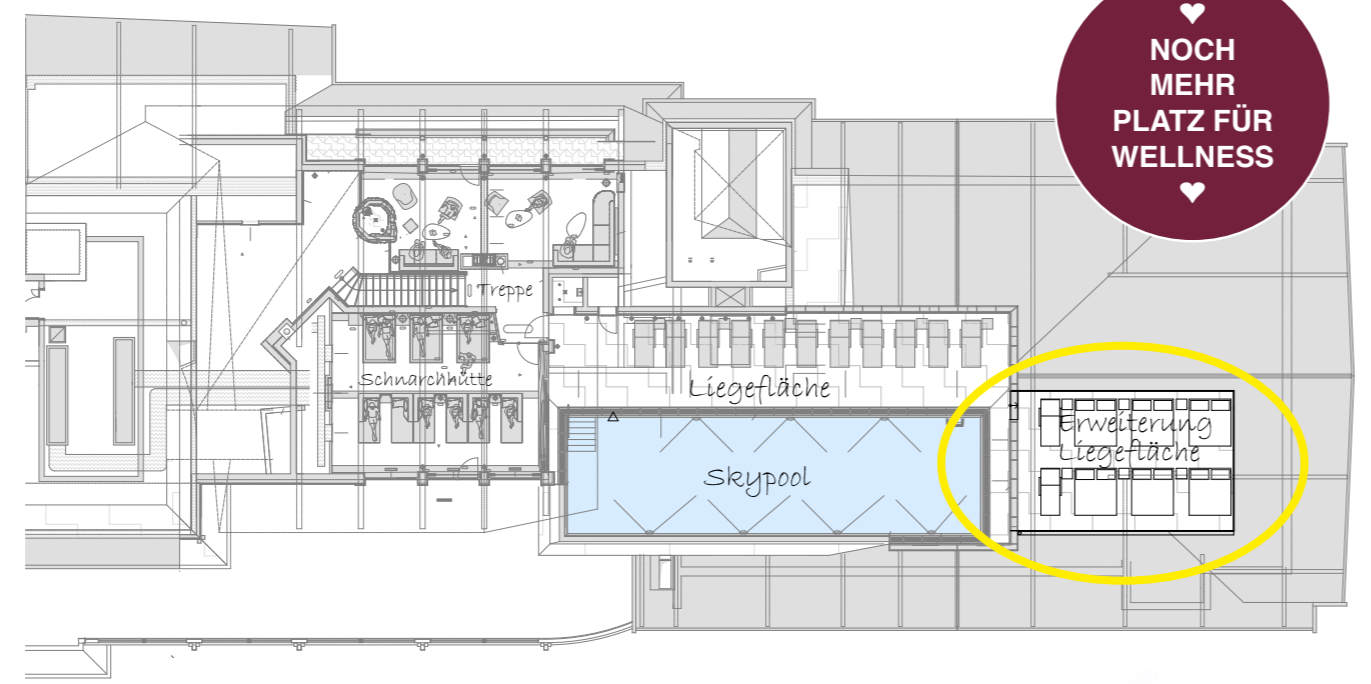

♥
NOCH MEHR PLATZ FÜR WELLNESS
♥



Ansicht Waschtisch

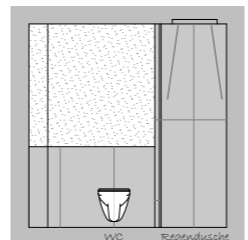

Ansicht WC & Regendusche

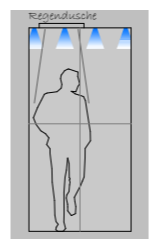

Ansicht Regendusche

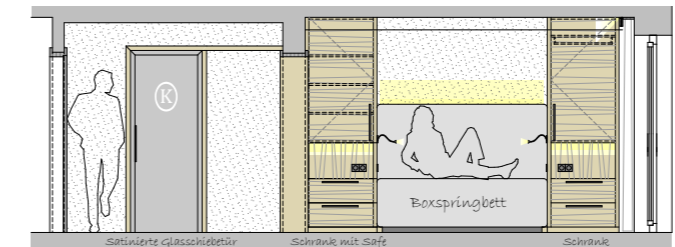

Wandansicht Schlafen

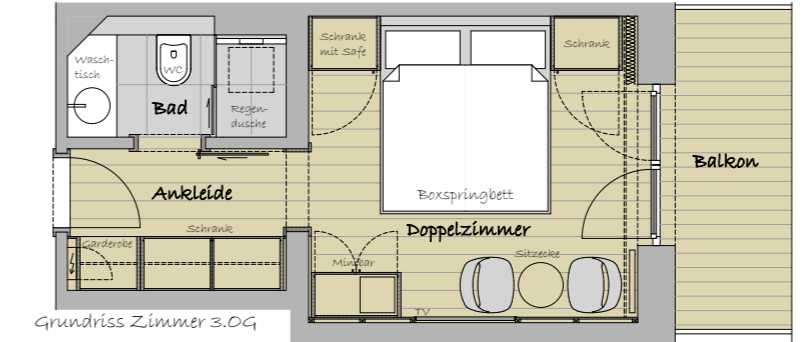

Grundriss Zimmer 3.09



Wandansicht Aufenthaltsbereich

♥
ES GIBT NEUIGKEITEN!
♥

NEU im Karwendel ab Anfang Mai 2018:

Unsere neue Zimmerkategorie Wellness-Nestl Junior

Mit ca. 27 m² und direkt neben dem Eingang vom Sky-Spa gelegen. Perfekt für Ihren Wellnessurlaub bei uns. Mehr Informationen zum Zimmer finden Sie auf Seite 53.

Bei einem Aufenthalt von So-Do profitieren Sie von unserem 7-Tagespreis

Preise pro Person und Tag inklusive 3/4 Verwöhnepension	04.05. - 07.07.2018	07.07. - 26.08.2018	26.08. - 25.11.2018
ab 7 Tage	158,00	168,00	158,00
ab 3-6 Tage	166,00	176,00	166,00
1-2 Tage	173,00	183,00	173,00

*Bei Anreise am FR oder SA für nur 1 Nacht Aufpreis Euro 25,00 pro Person
*Bei Aufenthalt vom 01.11. - 04.11.2018 bis zu 3 Nächten Aufschlag von € 15,- pro Person/Nacht

UNSERE KARWENDEL-EXTRAS OHNE AUFPREIS



3/4 VERWÖHNPENSIION

- ♥ Frühstücksbuffet von 08.00 Uhr bis 10.30 Uhr
- ♥ Nachmittagsjause von 13.30 - 16.00 Uhr
- ♥ 5-Gang-Wahlmenüs von 18.30 Uhr bis 21.00 Uhr
- ♥ Hausfeiertag mit Aperitifempfang und 7-Gänge-Galadinner (freitags)
- ♥ Abends täglich Salat- und Käsebuffet
- ♥ Täglich wechselnde, exklusive Tischdekorationen
- ♥ Täglich wechselndes Jourgebäck und verschiedene Aufstriche
- ♥ Glutenfreie und laktosefreie Kost
- ♥ Vegetarische und vegane Küche
- ♥ Spezielle Kindermenüs zu den Ferienzeiten



EXTRAS

- ♥ Begrüßungsdrink bei Ihrer Anreise
- ♥ Frisches Grander-Wasser & Obststeller bei Anreise am Zimmer
- ♥ Freie Fahrt mit dem Regionsbus
- ♥ Kostenloser Parkplatz direkt vor dem Hotel
- ♥ Kostenloses WLAN im kompletten Haus

ABENDPROGRAMM

- ♥ „Black Jack“-Abend an unserer Hotelbar mit tollen Sachpreisen (sonntags)
- ♥ Tanzabend mit Stimmungskanone „Pepi“ (montags)
- ♥ Tanzabend mit Alleskönner „Egon“ (dienstags)
- ♥ Tanzabend mit den „Sunnyboys“ (donnerstags)
- ♥ Hausfeiertag mit Harfenmusik (freitags)
- ♥ Tanzmusik auf Bestellung mit „DJ Ernesto“ (samstags)

FREIZEITPROGRAMM

- ♥ 5x pro Woche Wassergymnastik
- ♥ Geführte Wanderungen und Langlauf Touren mit unserer Vitaltrainerin
- ♥ kostenlose Nutzung der Langlaufloipen
- ♥ Geführte Schneeschuhtouren mit unserer Vitaltrainerin
- ♥ Entspannungsübungen mit unserer Vitaltrainerin
- ♥ Lichtdurchflutetes Fitnessstudio

SKYSPA AB 16 JAHREN

- ♥ Sky-Pool mit 20 x 5,5 m und 31°C sowie freien Blick auf den Achensee
- ♥ Berg-Hot-Whirlpool mit 34°C und tollem Panoramaausblick
- ♥ Sky-Eventsauna mit geführten Show-Saunaaufgüssen (täglich um 16.00 & 17.00 Uhr)
- ♥ BIO-Sauna und Zirbenfratrottherme
- ♥ Leselounge mit integrierter Bibliothek

- ♥ Schnarchhütte und Wasserbetten-Lounge zum Entspannen
- ♥ Wellnessbuffet mit kuscheligem Kaminplatzl
- ♥ **! NEU: Erweiterung der Ruhefläche im Außenbereich des Sky-Pools**

FAMILIEN-SPA

- ♥ Indoor- und direkt verbundenem Outdoorpool mit gesamt 120m² Wasserfläche und 31°C
- ♥ Panoramaruheraum und Wasserbettenruheraum zum Entspannen
- ♥ Wellnessbuffet für den gesunden Hunger
- ♥ Saunalandschaft (ab 15 Jahren)
Tiroler Schwitzstube, Laconium, Bergkristaldampfbad, Solegrotte & Eisgrotte zum Erfrischen
- ♥ Kindersauna 2x wöchentlich im Familien-SPA (in den Ferienzeiten)

♥ **! NEU !**
Zimmertyp
Wellness-Nestl
Junior
sh. S. 53
♥

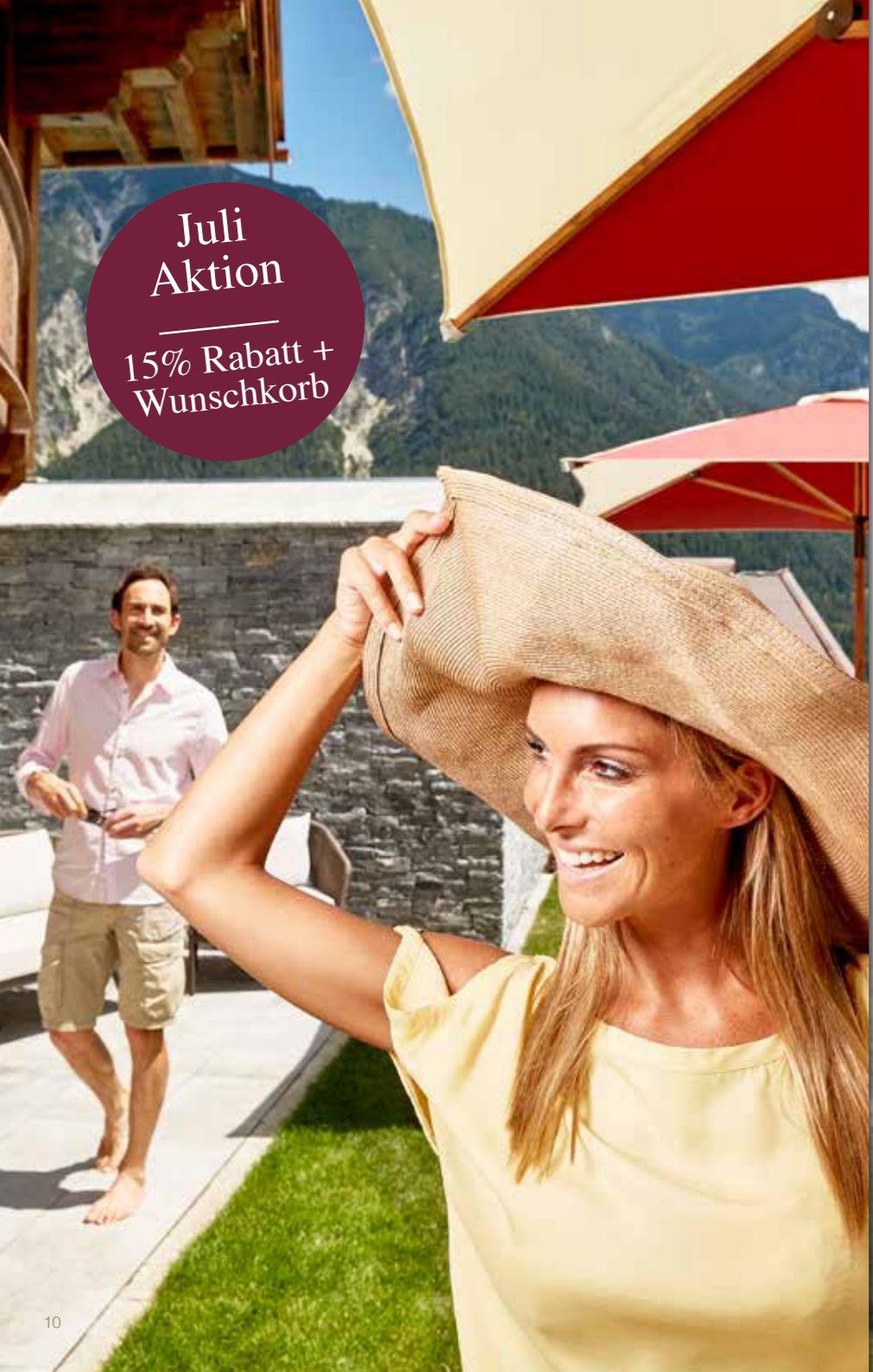

Juli Aktion
 15% Rabatt + Wunschkorb

JULI AKTION

07.07. - 21.07.2018

ALPINES SOMMERFEELING

3 & 4 Nächte

15 % Ermäßigung auf den Tagespreis +
pro Person 1 Wunsch aus dem Juli-Wunschkorb

5 & 6 Nächte

15 % Ermäßigung auf den Tagespreis +
pro Person 2 Wünsche aus dem Juli-Wunschkorb

ab 7 Nächte

15 % Ermäßigung auf den Tagespreis +
pro Person 3 Wünsche aus dem Juli-Wunschkorb

JULI-WUNSCHKORB



- ♥ Beruhigender Johanniskrautwickel ca. 25 min.
- ♥ Lip-Blooming mit Lifting Effekt ca. 20 min.
- ♥ Kinesio Taping ca. 20 min.
- ♥ Regenerierendes Kokos-Peeling ca. 25 min.
- ♥ Natursalzpeeling Arnika ca. 25 min.
- ♥ Erfrischendes Orangenblütenbad ca. 25 min.
- ♥ Achenseer Steinölbad ca. 25 min.
- ♥ Aromaölmassage ca. 25 min.
- ♥ Vitamin-Cocktail-Packung ca. 25 min.
- ♥ Tages-Make-up mit Beratung ca. 25 min.
- ♥ Flasche Prosecco bei Ihrer Anreise am Zimmer
- ♥ Romantikdinner für Zwei mit speziellen Menü
- ♥ Kochtipps vom Küchenchef ca. 40 min.

* Preise pro Person und Aufenthalt
 * Tägliche Anreise möglich!

	3 Nächte		4 Nächte		5 Nächte		6 Nächte		7 Nächte	
	07.07. - 21.07.2018		07.07. - 21.07.2018		07.07. - 21.07.2018		07.07. - 21.07.2018		07.07. - 21.07.2018	
	Vorteilspreis	statt	Vorteilspreis	statt	Vorteilspreis	statt	Vorteilspreis	statt	Vorteilspreis	statt
Karwendel Komfort	458,00	538,00	598,00	702,00	737,00	866,00	876,00	1.030,00	968,00	1.138,00
Karwendel Komfort Südseite	463,00	544,00	604,00	710,00	746,00	876,00	887,00	1.042,00	980,00	1.152,00
Karwendel Sonnjoch Wellness-Nestl Junior NEU	489,00	574,00	638,00	750,00	788,00	926,00	938,00	1.102,00	1.040,00	1.222,00
Schmuckkastl Junior	496,00	583,00	649,00	762,00	801,00	941,00	953,00	1.120,00	1.057,00	1.243,00
Schmuckkastl	504,00	592,00	659,00	774,00	814,00	956,00	968,00	1.138,00	1.075,00	1.264,00
Bio-Luxuszimmer Relax Nestl	517,00	607,00	676,00	794,00	835,00	981,00	994,00	1.168,00	1.105,00	1.299,00
Karwendel Juniorsuite Bergzauber-Zimmer Wellness Nestl	537,00	631,00	703,00	826,00	869,00	1.021,00	1.035,00	1.216,00	1.153,00	1.355,00
Juniorsuite Seeberg Panoramajuniorsuite	558,00	655,00	730,00	858,00	903,00	1.061,00	1.075,00	1.264,00	1.200,00	1.411,00
Juniorsuite Adlerhorst Bio-Familien-suite Suite Heimatgefühl	565,00	664,00	740,00	870,00	916,00	1.076,00	1.091,00	1.282,00	1.218,00	1.432,00
Karwendel Suite Achensee Suite Heimatgefühl Süd	578,00	679,00	757,00	890,00	937,00	1.101,00	1.116,00	1.312,00	1.248,00	1.467,00
Relaxsuite Bergzauber Suite	596,00	700,00	781,00	918,00	967,00	1.136,00	1.152,00	1.354,00	1.290,00	1.516,00
Panoramaluxussuite	627,00	736,00	822,00	966,00	1.018,00	1.196,00	1.213,00	1.426,00	1.361,00	1.600,00
Natur-Pur-Luxus Suite	690,00	811,00	907,00	1.066,00	1.124,00	1.321,00	1.341,00	1.576,00	1.510,00	1.775,00

Karwendel Sky-Spa

- dem Himmel ein Stück näher

- NEUIGKEITEN: Erweiterung der Ruhefläche im Außenbereich des Sky-Pools mit Traumaussicht.

- Sky-Pool mit 100 m² Wasserfläche - Schwimmen über den Dächern von Pertisau mit freiem Blick auf den Achensee
- Sky-Eventsauna mit professionellen Themen-Sauna-Aufgüssen von unserer Saunaaufguss-Meisterin 5x wöchentlich mit 2 Themenaufgüssen pro Tag
- Bio-Sauna mit wohliger Wärme
- Zirben-Infrarot-Therme
- Kaminplatzl für einen gemütlichen Plausch
- 2 neue Themenruheräume über den Dächern von Pertisau
- Chill-Out-Leselounge mit integrierter Bibliothek
- Sonnendeck zum Relaxen im Freien in unserem Sky-Spa
- Berg-Hot-Whirlpool mit tollem Ausblick
- Felsengrotte, VIP-Duschen
- Tee- & Vitaminbar für den gesunden Hunger im Wellnessbereich

Natürlich steht Ihnen unser bestehender Wellnessbereich wie gewohnt zur Verfügung:

- Beheizter Indoor- & Outdoorpool
- Lichtdurchflutetes Fitnessstudio
- Großzügiger Saunabereich mit
 - Bergkristallgrotte
 - Solegrotte
 - Tiroler Schwitzstube
 - Römisches Laconium
 - Erfrischende Eisgrotte
- Raum der Stille mit temperierten Wasserbetten
- Panoramaruheraum mit Blick auf die umliegenden Berge
- 7 modernst ausgestattete Behandlungsräume, alle mit Tageslicht

Wellness
auf
2.800 m²



KARWENDEL SKY-SPA

„DEM HIMMEL EIN STÜCK NÄHER“

Ihre Übersicht

- | | |
|---------------------------|---|
| 01 Sky-Eventsauna | 08 Relaxraum „Wolkenlos“ mit Wasserbetten- Kuschelnestern |
| 02 Tee- und Vitaminbar | 09 VIP Duschen |
| 03 Kaminplatzl | 10 Bio-Sauna |
| 04 Zirben-Infrarot-Therme | 11 WC |
| 05 Liegegalerie | 12 Berg-Hot-Whirlpool |
| 06 Sonnendeck | |
| 07 Felsengrotte | |

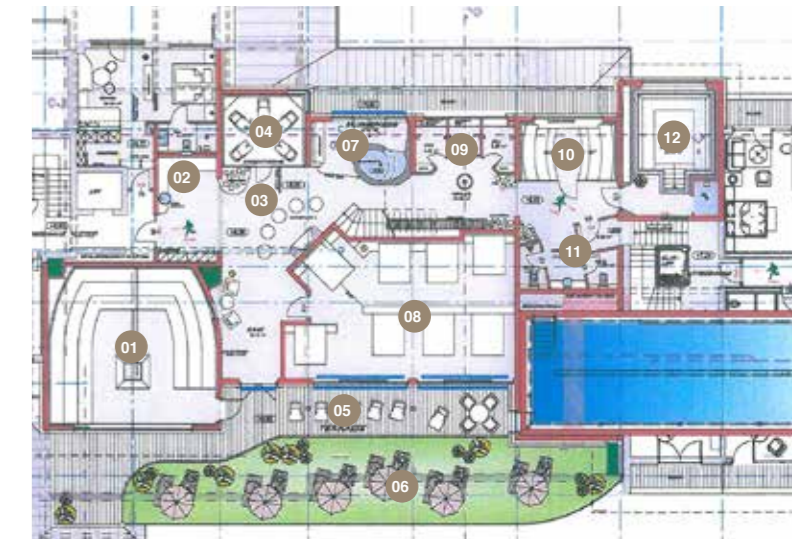

Unser Restaurantbereich

Zünftige österreichische Spezialitäten, mediterrane und exotische Sinnesgelüste, vegetarische und vollwertige Schlemmereien ... Sie haben die Wahl!

In unseren Restaurants genießen Sie **Alpine-Wellness-Küche vom Feinsten:**

- Seit Juni 2016: Josefistube & Panoramarestaurant Lichtspiel
- Nostalgiestube, Panoramastube, Zirbenstube & Bauernstube

WildererGourmetstube

- Unser Gourmetrestaurant wurde bereits mehrfach ausgezeichnet:
- 14 Punkte und 1 Haube im Gault Millau Restaurantguide
 - 83 Punkte und 1 Gabel im Falstaff Restaurantguide



RESTAURANT LICHTSPIEL



NEUER BUFFETBEREICH



JOSEFISTUBE

SONNENSCHENWOCHE MIT IHREM PERSÖNLICHEN SOMMERBONUS

21.07. - 28.07.2018

7 Nächte
zum Preis
von 6 Nächten!

In dieser Woche **schenken** wir Ihnen **1 Übernachtung** inklusive tollem Wochenprogramm (gilt nur ab einer Wochenbuchung und bei Buchung dieser Pauschale).

In der Karwendel Sonnenscheinwoche sind folgende Leistungen zusätzlich enthalten:

- ♥ 1 Schiffsrundfahrt am Achensee
- ♥ 1 Schnapsverkostung in der Edalbrennerei Kostenzer in Maurach (findet montags statt)
- ♥ 1 Chill & Grill auf unserer Hotelterrasse mit exklusiven Schmankerln vom Grill (mittwochs bei Schönwetter - bei Schlechtwetter an einem anderen Tag in dieser Woche)
- ♥ 1 gemeinsamer Ausflug für Jedermann mit Familie Rieser (findet donnerstags statt)
- ♥ 1 Galadinner unter dem Motto „Sommernacht“ (findet freitags statt)

Das Paket beinhaltet automatisch unsere 3/4 Verwöhnpen-sion sowie die Benützung unserer hauseigenen Bade- und Saunalandschaft (auch für Kinder zugänglich) sowie des neuen SKY-SPA (erst ab 16 Jahren zugänglich) mit insge-samt über 2.800 m² exklusiv nur für Hotelgäste. Ebenso inklusiv sind 5x wöchentlich je 2 geführte Sauna-Show-Auf-güsse in der neuen SKY-Eventsauna mit unserer Sauna-meisterin.

7 Nächte

21.07. - 28.07.2018

* Preise pro Person
und Aufenthalt
* Tägliche Anreise möglich!

	Vorteils- preis	statt
Karwendel Komfort	1.056,00	1.212,00
Karwendel Komfort Südseite	1.068,00	1.226,00
Karwendel Sonnjoch Wellness-Nestl Junior NEU	1.128,00	1.296,00
Schmuckkastl Junior	1.146,00	1.317,00
Schmuckkastl	1.164,00	1.338,00
Bio-Luxuszimmer Relax Nestl	1.194,00	1.373,00
Karwendel Juniorsuite Bergzauber-Zimmer Wellness Nestl	1.242,00	1.429,00
Juniorsuite Seeberg Panoramajuniorsuite	1.290,00	1.485,00
Juniorsuite Adlerhorst Bio-Familien-suite Suite Heimatgefühl	1.308,00	1.506,00
Karwendel Suite Achensee Suite Heimatgefühl Süd	1.338,00	1.541,00
Relaxsuite Bergzauber Suite	1.380,00	1.590,00
Panoramaluxussuite	1.452,00	1.674,00
Natur-Pur-Luxus Suite	1.602,00	1.849,00



STAMMGÄSTE- UND FREUNDSCHAFTSWOCHE

18.08. - 26.08.2018

Wir freuen uns sehr, Sie auch dieses Jahr zu dieser ganz speziellen Woche begrüßen zu dürfen. Um uns für Ihre Treue zu bedanken, bieten wir Ihnen eine besondere Woche zu ganz besonderen Preisen!

7 Übernachtungen inkl.

3/4 Verwöhn-pension sowie die Benützung unserer hauseigenen Bade- und Saunalandschaft (auch für Kinder zugänglich) sowie des neuen SKY-SPA (erst ab 16 Jahren zugänglich) mit insgesamt über 2.800 m² exklusiv nur für Hotelgäste. Ebenso inklusiv sind 5x wöchen-tlich je 2 geführte Sauna-Show-Aufgüsse in der neuen SKY-Eventsau-na mit unserer Saunameisterin.

Sie sparen
-10%
auf den Tagespreis

Baldiges buchen
wird empfohlen!

7 Nächte

18.08. - 26.08.2018

* Preise pro Person und
Aufenthalt im Zeitraum zwischen

Ermäßigung ausnahmslos erst ab 7 Nächten gültig.	Vorteils- preis	statt
Karwendel Komfort	983,00	1.092,00
Karwendel Komfort Südseite	995,00	1.106,00
Karwendel Sonnjoch Wellness-Nestl Junior NEU	1.058,00	1.176,00
Schmuckkastl Junior	1.077,00	1.197,00
Schmuckkastl	1.096,00	1.218,00
Bio-Luxuszimmer Relax Nestl	1.128,00	1.253,00
Karwendel Juniorsuite Bergzauber-Zimmer Wellness Nestl	1.178,00	1.309,00
Juniorsuite Seeberg Panoramajuniorsuite	1.229,00	1.365,00
Juniorsuite Adlerhorst Bio-Familien-suite Suite Heimatgefühl	1.247,00	1.386,00
Karwendel Suite Achensee Suite Heimatgefühl Süd	1.279,00	1.421,00
Relaxsuite Bergzauber Suite	1.323,00	1.470,00
Panoramaluxussuite	1.399,00	1.554,00
Natur-Pur-Luxus Suite	1.556,00	1.729,00

KARWENDELS HAUSEIGENER ALMABTRIEB

15.09.-22.09.2018

Einst & Jetzt
Almabtriebstradition
seit mehr als
50 Jahren

	7 Nächte
* Preise pro Person und Aufenthalt * Tägliche Anreise möglich! * Arrangement auch bei längerer Aufenthaltsdauer zubuchbar	15.09 - 22.09.2018
Karwendel Komfort	1.112,00
Karwendel Komfort Südseite	1.126,00
Karwendel Sonnjoch Wellness-Nestl Junior NEU	1.196,00
Schmuckkastl Junior	1.217,00
Schmuckkastl	1.238,00
Bio-Luxuszimmer Relax Nestl	1.273,00
Karwendel Juniorsuite Bergzauber-Zimmer Wellness Nestl	1.329,00
Juniorsuite Seeberg Panoramajuniorsuite	1.385,00
Juniorsuite Adlerhorst Bio-Familien-suite Suite Heimatgefühl	1.406,00
Karwendel Suite Achensee Suite Heimatgefühl Süd	1.441,00
Relaxsuite Bergzauber Suite	1.490,00
Panoramaluxussuite	1.574,00
Natur-Pur-Luxus Suite	1.749,00

In der „Almabtriebswoche“ sind folgende Leistungen enthalten:

- ♥ Besichtigung des Festtagsgeläuts der hauseigenen Kühe auf der Gramaialm mit Familie Rieser
- ♥ Nacht der Tracht am Mittwoch, den 19.09.2018 - heute lassen wir die Tracht besonders hochleben mit einer tollen Party mit Dj Matty Valentino
- ♥ Schnapsverkostung in der Edelbrennerei Kostenzer in Maurach
- ♥ 1 Wohlfühlbad nach Wahl ca. 25 min.
- ♥ Hauseigener Almabtrieb am Freitag, den 21.09.2018 mit ca. 60 geschmückten Tieren

Das Paket beinhaltet automatisch unsere 3/4 Verwöhn-pension sowie die Benützung unserer hauseigenen Bade- und Saunalandschaft (auch für Kinder zugänglich) sowie des neuen SKY-SPA (erst ab 16 Jahren zugänglich) mit insgesamt über 2.800 m².



Unsere jüngsten Treiber:
Coppo & Emilia

TANZWOCHENENDE

07.06.-10.06.2018 UND 15.11.-18.11.2018

Gratis
Tanzkurs

4 Tanzeinheiten für Einsteiger & Fortgeschrittene mit unseren Tanztrainern Bettina & Armin

Im Karwendel „Tanzwochenende“ sind folgende Leistungen zusätzlich enthalten:

- ♥ 3 Übernachtungen mit allem Wohlfühlkomfort, den Ihnen das Karwendel bietet
- ♥ 4 Tanzeinheiten à 90 min. für Einsteiger & Fortgeschrittene
- ♥ Vitales Wohlfühlbad ca. 25 min.
- ♥ Fußreflexzonenmassage ca. 25 min.

Das Paket beinhaltet automatisch unsere 3/4 Verwöhn-pension sowie die Benützung unserer hauseigenen Bade- und Saunalandschaft (auch für Kinder zugänglich) sowie des neuen SKY-SPA (erst ab 16 Jahren zugänglich) mit insgesamt über 2.800 m².

* Preise pro Person und Aufenthalt
* Tägliche Anreise möglich!
* Arrangement auch bei längerer Aufenthaltsdauer zubuchbar

	3 Nächte
	07.06. - 10.06.2018 15.11. - 18.11.2018
Karwendel Komfort	529,00
Karwendel Komfort Südseite	535,00
Karwendel Sonnjoch Wellness-Nestl Junior NEU	565,00
Schmuckkastl Junior	574,00
Schmuckkastl	583,00
Bio-Luxuszimmer Relax Nestl	598,00
Karwendel Juniorsuite Bergzauber-Zimmer Wellness Nestl	622,00
Juniorsuite Seeberg Panoramajuniorsuite	646,00
Juniorsuite Adlerhorst Bio-Familien-suite Suite Heimatgefühl	655,00
Karwendel Suite Achensee Suite Heimatgefühl Süd	670,00
Relaxsuite Bergzauber Suite	691,00
Panoramaluxussuite	727,00
Natur-Pur-Luxus Suite	802,00



mit Bettina & Armin

SEPTEMBER-WUNSCHKORB



- ♥ Beruhigender Johanniskrautwickel ca. 25 min.
- ♥ Lip-Blooming mit Lifting Effekt ca. 20 min.
- ♥ Kinesio Taping ca. 20 min.
- ♥ Natursalzpeeling Arnika ca. 25 min.
- ♥ Erfrischendes Orangenblütenbad ca. 25 min.
- ♥ Achenseer Steinölbad ca. 25 min.
- ♥ Aromaölmassage ca. 25 min.
- ♥ Vitamin-Cocktail-Packung ca. 25 min.
- ♥ Tages-Make-up mit Beratung ca. 25 min.
- ♥ Romantikdinner für 2 Personen mit speziellem Menü
- ♥ 1 Flasche Prosecco bei Ihrer Anreise am Zimmer
- ♥ Schiffsrundfahrt am Achensee



bis zu
-10%
Preisermäßigung
und
Wunschkorb

WUNSCH

SEPTEMBER-AKTION MIT HEISSEN PROZENTEN UND WELLNESS-EXTRA

26.08. - 15.09.2018 UND 22.09. - 29.09.2018

4 Nächte

4 % Ermäßigung auf den Tagespreis + **pro Person 2 Wünsche** aus dem September-Wunschkorb

5 Nächte

5 % Ermäßigung auf den Tagespreis + **pro Person 2 Wünsche** aus dem September-Wunschkorb

6 Nächte

6 % Ermäßigung auf den Tagespreis + **pro Person 3 Wünsche** aus dem September-Wunschkorb

7 Nächte

10 % Ermäßigung auf den Tagespreis + **pro Person 3 Wünsche** aus dem September-Wunschkorb

4 Nächte	5 Nächte	6 Nächte	7 Nächte
26.08. - 15.09.2018	26.08. - 15.09.2018	26.08. - 15.09.2018	26.08. - 15.09.2018
22.09. - 29.09.2018	22.09. - 29.09.2018	22.09. - 29.09.2018	22.09. - 29.09.2018

* Preise pro Person und Aufenthalt

* Tägliche Anreise möglich!

	Vorteilspreis	statt	Vorteilspreis	statt	Vorteilspreis	statt	Vorteilspreis	statt
Karwendel Komfort	631,00	660,00	772,00	814,00	909,00	968,00	960,00	1.066,00
Karwendel Komfort Südseite	639,00	668,00	781,00	824,00	920,00	980,00	972,00	1.080,00
Karwendel Sonnjoch Wellness-Nestl Junior NEU	677,00	708,00	829,00	874,00	976,00	1.040,00	1.035,00	1.150,00
Schmuckkastl Junior	689,00	720,00	843,00	889,00	993,00	1.058,00	1.054,00	1.171,00
Schmuckkastl	700,00	732,00	857,00	904,00	1.010,00	1.076,00	1.073,00	1.192,00
Bio-Luxuszimmer Relax Nestl	720,00	752,00	881,00	929,00	1.038,00	1.106,00	1.105,00	1.227,00
Karwendel Juniorsuite Bergzauber-Zimmer Wellness Nestl	750,00	784,00	919,00	969,00	1.083,00	1.154,00	1.155,00	1.283,00
Juniorsuite Seeberg Panoramajuniorsuite	781,00	816,00	957,00	1.009,00	1.129,00	1.202,00	1.206,00	1.339,00
Juniorsuite Adlerhorst Bio-Familien-suite Suite Heimatgefühl	793,00	828,00	971,00	1.024,00	1.145,00	1.220,00	1.224,00	1.360,00
Karwendel Suite Achensee Suite Heimatgefühl Süd	812,00	848,00	995,00	1.049,00	1.174,00	1.250,00	1.256,00	1.395,00
Relaxsuite Bergzauber Suite	839,00	876,00	1.028,00	1.084,00	1.213,00	1.292,00	1.300,00	1.444,00
Panoramaluxussuite	885,00	924,00	1.085,00	1.144,00	1.281,00	1.364,00	1.376,00	1.528,00
Natur-Pur-Luxus Suite	981,00	1.024,00	1.204,00	1.269,00	1.422,00	1.514,00	1.533,00	1.703,00

Das Paket beinhaltet automatisch unsere 3/4 Verwöhn Pension sowie die Benützung unserer hauseigenen Bade- und Saunalandschaft (auch für Kinder zugänglich) sowie des neuen SKY-SPA (erst ab 16 Jahren zugänglich) mit insgesamt über 2.800 m² exklusiv nur für Hotelgäste. Ebenso inklusiv sind 5x wöchentlich je 2 geführte Sauna-Show-Aufgüsse in der neuen SKY-Event-Sauna mit unserer Saunameisterin.

AUSZEIT



IHR
VORTEIL
5 = 4
6 = 5
7 = 6
14 = 12

OKTOBER-VORTEILSWOCHEN

13.10. - 27.10.2018

In diesen beiden Wochen **SCHENKEN wir Ihnen**
ab 5-7 Übernachtungen - 1 Nacht
bei 14 Übernachtungen - 2 Nächte

Gültig nur bei Anreise am Samstag, Sonntag oder Montag

In den Karwendel Vorteilswochen sind folgende **Leistungen bereits inklusive:**

- ♥ Nachmittagssnack am Abreisetag
- ♥ Mittwochs - Saunaabend in unserer Saunalandschaft (bis 21.00 Uhr)
- ♥ Tolles Aktiv- und Wohlfühlprogramm mit unserer Vitaltrainerin
- ♥ „Black Jack“-Abend mit unseren Alpin-Croupiers und tollen Sachpreisen (sonntags)

Das Paket beinhaltet automatisch unsere 3/4 Verwöhnpension sowie die Benützung unserer hauseigenen Bade- und Saunalandschaft (auch für Kinder zugänglich) sowie des neuen SKY-SPA (erst ab 16 Jahren zugänglich) mit insgesamt über 2.800 m² exklusiv nur für Hotelgäste. Ebenso inklusiv sind 5x wöchentlich je 2 geführte Sauna-Show-Aufgüsse in der neuen SKY-Eventsauna mit unserer Saunameisterin.

	5 Nächte = 4 Nächte		6 Nächte = 5 Nächte		7 Nächte = 6 Nächte		14 Nächte = 12 Nächte	
	13.10. - 27.10.2018		13.10. - 27.10.2018		13.10. - 27.10.2018		13.10. - 27.10.2018	
	Vorteils- preis	statt	Vorteils- preis	statt	Vorteils- preis	statt	Vorteils- preis	statt
* Preise pro Person und Aufenthalt * Anreise nur Samstag, Sonntag oder Montag möglich								
Karwendel Komfort	616,00	770,00	770,00	924,00	876,00	1.022,00	1.752,00	2.044,00
Karwendel Komfort Südseite	624,00	780,00	780,00	936,00	888,00	1.036,00	1.776,00	2.072,00
Karwendel Sonnjoch Wellness-Nestl Junior NEU	664,00	830,00	830,00	996,00	948,00	1.106,00	1.896,00	2.212,00
Schmuckkastl Junior	676,00	845,00	845,00	1.014,00	966,00	1.127,00	1.932,00	2.254,00
Schmuckkastl	688,00	860,00	860,00	1.032,00	984,00	1.148,00	1.968,00	2.296,00
Bio-Luxuszimmer Relax Nestl	708,00	885,00	885,00	1.062,00	1.014,00	1.183,00	2.028,00	2.366,00
Karwendel Juniorsuite Bergzauber-Zimmer Wellness Nestl	740,00	925,00	925,00	1.110,00	1.062,00	1.239,00	2.124,00	2.478,00
Juniorsuite Seeberg Panoramajuniorsuite	772,00	965,00	965,00	1.158,00	1.110,00	1.295,00	2.220,00	2.590,00
Juniorsuite Adlerhorst Bio-Familiensuite Suite Heimatgefühl	784,00	980,00	980,00	1.176,00	1.128,00	1.316,00	2.256,00	2.632,00
Karwendel Suite Achensee Suite Heimatgefühl Süd	804,00	1.005,00	1.005,00	1.206,00	1.158,00	1.351,00	2.316,00	2.702,00
Relaxsuite Bergzauber Suite	832,00	1.040,00	1.040,00	1.248,00	1.200,00	1.400,00	2.400,00	2.800,00
Panoramaluxussuite	880,00	1.100,00	1.100,00	1.320,00	1.272,00	1.484,00	2.544,00	2.968,00
Natur-Pur-Luxus Suite	980,00	1.225,00	1.225,00	1.470,00	1.422,00	1.659,00	2.844,00	3.318,00

KARWENDELMARSCH-PAUSCHALE

22.08. - 27.08.2018

Der legendäre Karwendelmarsch am 25.08.2018: 2.500 Läufer, Wanderer und Nordic Walker sind bei traumhaften Bedingungen auf der 52 bzw. 35 km langen Strecke, die von Scharnitz bis an den Achensee führt, unterwegs und sorgen für ein großes Fest des Sportes.

- Inklusive pro Person:
- ♥ 1 Arnika-Moor-Bad ca. 25 min.
 - ♥ 1 Sportmassage ca. 50 min.
 - ♥ Frühaufsteher-Sportlerfrühstück am Tag des Karwendelmarsches in unserer Hotelhalle
 - ♥ Direkt am Ziel des Karwendelmarsches gelegen

	3 Nächte	4 Nächte	5 Nächte
	22.08.-27.08.2018	22.08.-27.08.2018	22.08.-27.08.2018
* Preise pro Person und Aufenthalt * Tägliche Anreise möglich!			
Karwendel Komfort	567,00	731,00	895,00
Karwendel Komfort Südseite	573,00	739,00	905,00
Karwendel Sonnjoch Wellness-Nestl Junior NEU	603,00	779,00	955,00
Schmuckkastl Junior	612,00	791,00	970,00
Schmuckkastl	621,00	803,00	985,00
Bio-Luxuszimmer Relax Nestl	636,00	823,00	1.010,00
Karwendel Juniorsuite Bergzauber-Zimmer Wellness Nestl	660,00	855,00	1.050,00
Juniorsuite Seeberg Panoramajuniorsuite	684,00	887,00	1.090,00
Juniorsuite Adlerhorst Bio-Familien suite Suite Heimatgefühl	693,00	899,00	1.105,00
Karwendel Suite Achensee Suite Heimatgefühl Süd	708,00	919,00	1.130,00
Relaxsuite Bergzauber Suite	729,00	947,00	1.165,00
Panoramaluxussuite	765,00	995,00	1.225,00
Natur-Pur-Luxus Suite	840,00	1.095,00	1.350,00

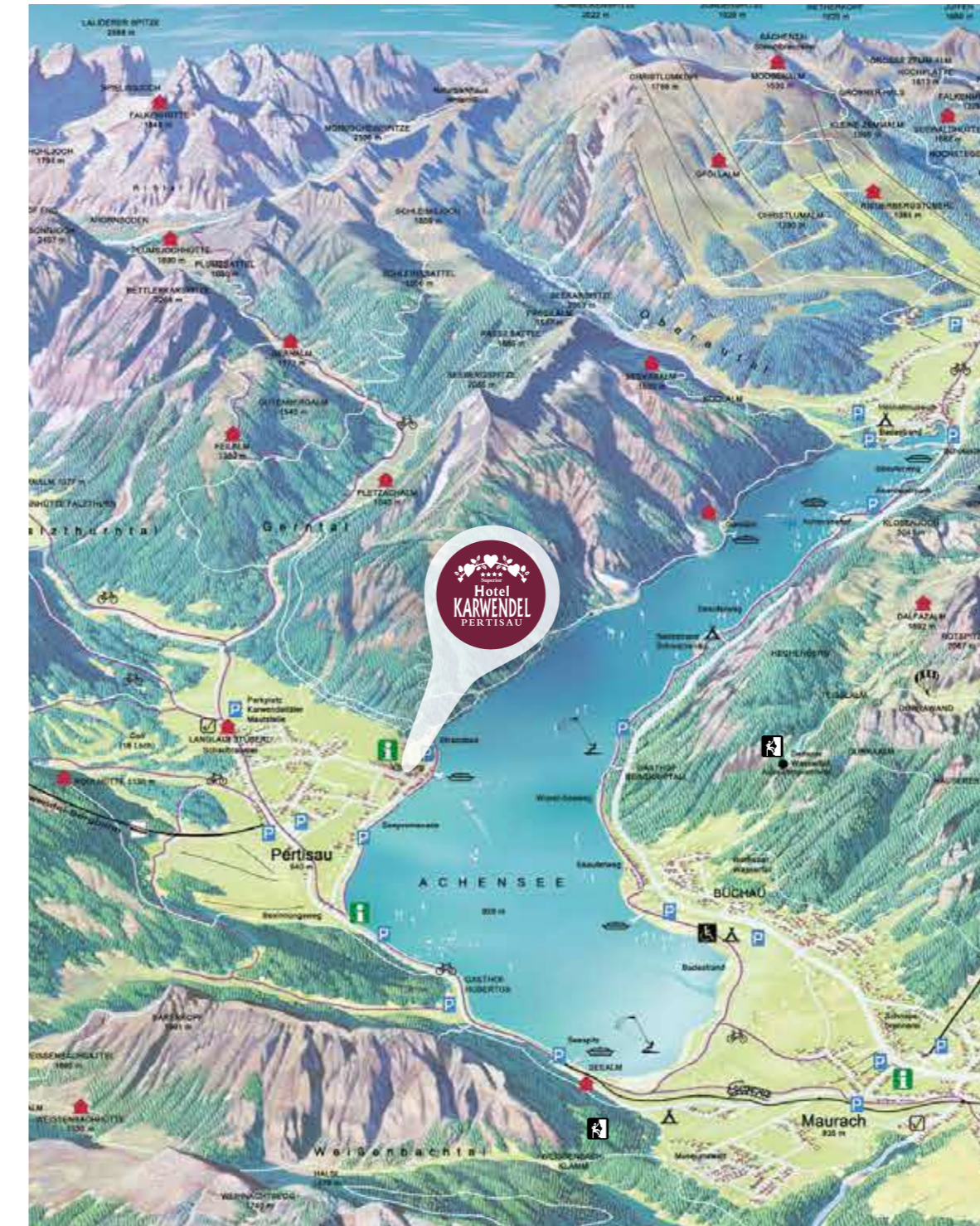

Achensee Facts

UNTERWEGS IM KARWENDELGEBIRGE

„Sie haben die Qual der Wahl“ heißt es oft. Doch was Ihren Urlaub am Achensee angeht, so bestehen wir auf „Sie haben die Freude der Wahl!“ Denn warum sollte es eine Qual sein, zwischen lauter tollen Sommeraktivitäten zu wählen – zumal man sich inmitten einer Bilderbuch-Landschaft aus See & Bergen befindet, die zu den schönsten Österreichs zählt.

- ♥ 500 km markierte Wanderwege
- ♥ 250 km markierte Rad- und Mountainbikerouten
- ♥ 183 km ausgeschilderte Laufwegen
- ♥ 250 km Sportkletterrouten
- ♥ 4 Klettersteige
- ♥ Waldhochseilgarten
- ♥ 18-Loch-Golfplatz in Pertisau
- ♥ 9-Loch-Golfplatz in Achenkirch
- ♥ Badespaß im größten See Tirols
- ♥ Segeln
- ♥ Surfen
- ♥ Kiten
- ♥ Tauchen in Tirols größtem See
- ♥ Canyoning
- ♥ Rafting
- ♥ Wildwasserschwimmen
- ♥ Paragliten
- ♥ Tennis

Die Sommerpanoramakarte

mit allen Details erhalten Sie bei Ihrer Anreise oder zum Download auf unserer Webseite!

karwendel-achensee.com

Das Paket beinhaltet automatisch unsere 3/4 Verwöhnspension sowie die Benützung unserer hauseigenen Bade- und Saunalandschaft (auch für Kinder zugänglich) sowie des neuen SKY-SPA (erst ab 16 Jahren zugänglich) mit insgesamt über 2.800 m² exklusiv nur für Hotelgäste. Ebenso inklusiv sind 5x wöchentlich je 2 geführte Sauna-Show-Aufgüsse in der neuen SKY-Eventsauna mit unserer Saunameisterin.

WEIN- & GOURMETTAGE

06.10. - 13.10.2018 AM ACHENSEE

Im Oktober steht Ihr Urlaub bei uns im Zeichen erlesener Genüsse. Qualität und sinnliche Vielfalt bestimmen das Programm: Schmecken, Sehen, Fühlen - bei Verkostungen, Modeschauen und Wellness, begleitet von der malerischen Herbstlandschaft rund um den Achensee.

Baldiges buchen wird empfohlen - begrenzte Teilnehmerzahl!

In der Karwendel „Wein- und Gourmetwoche“ für Sie enthaltene Leistungen :

- ♥ 3, 4, 5, 6 bzw. 7 Nächte in Ihrem Lieblingszimmer mit allem Wohlfühlkomfort den Ihnen das Karwendel bietet
- ♥ 3/4 Verwöhnpension mit vitalen Snacks und Gerichten von unserem Schmankerlbuffet von 13.30 Uhr bis 16.00 Uhr
- ♥ Weindegustation verschiedener Weiß- & Rotweine mit dem Schwerpunkt „Spanien“ mit Diplom Sommeliere Magdalena Rieser (montags)
- ♥ Fahrt ins Blaue mit Familie Rieser (dienstags)
- ♥ Herbstliches Galadinner unter dem Motto „In einer Nacht rund um die Welt“ mit einem österreichischen TOP-Winzer direkt vor Ort mit korrespondierender Weinbegleitung (mittwochs)
- ♥ Hausfeiertag mit 7-gängigem Galadinner (freitags)
- ♥ Wertiges Abreisegeschenk für Feinschmecker
- ♥ vitales Wohlfühlbad nach Wahl ca. 25 min
- ♥ Aromaölmassage 25 min

Das Paket beinhaltet automatisch unsere 3/4 Verwöhnpension sowie die Benützung unserer hauseigenen Bade- und Saunalandschaft (auch für Kinder zugänglich) sowie des neuen SKY-SPA (erst ab 16 Jahren zugänglich) mit insgesamt über 2.800 m² exklusiv nur für Hotelgäste. Ebenso inklusiv sind 5x wöchentlich je 2 geführte Sauna-Show-Aufgüsse in der neuen SKY-Eventsauna mit unserer Saunameisterin.



* Preise pro Person und Aufenthalt
* Tägliche Anreise möglich!

	3 Nächte	4 Nächte	5 Nächte	6 Nächte	7 Nächte
	06.10.- 13.10.2018	06.10.- 13.10.2018	06.10.- 13.10.2018	06.10.- 13.10.2018	06.10.- 13.10.2018
Karwendel Komfort	652,00	806,00	960,00	1.114,00	1.212,00
Karwendel Komfort Südseite	658,00	814,00	970,00	1.126,00	1.226,00
Karwendel Sonnjoch Wellness-Nestl Junior NEU	688,00	854,00	1.020,00	1.186,00	1.296,00
Schmuckkastl Junior	697,00	866,00	1.035,00	1.204,00	1.317,00
Schmuckkastl	706,00	878,00	1.050,00	1.222,00	1.338,00
Bio-Luxuszimmer Relax Nestl	721,00	898,00	1.075,00	1.252,00	1.373,00
Karwendel Juniorsuite Bergzauber-Zimmer Wellness Nestl	745,00	930,00	1.115,00	1.300,00	1.429,00
Juniorsuite Seeberg Panoramajuniorsuite	769,00	962,00	1.155,00	1.348,00	1.485,00
Juniorsuite Adlerhorst Bio-Familien suite Suite Heimatgefühl	778,00	974,00	1.170,00	1.366,00	1.506,00
Karwendel Suite Achensee Suite Heimatgefühl Süd	793,00	994,00	1.195,00	1.396,00	1.541,00
Relaxsuite Bergzauber Suite	814,00	1.022,00	1.230,00	1.438,00	1.590,00
Panoramaluxussuite	850,00	1.070,00	1.290,00	1.510,00	1.674,00
Natur-Pur-Luxus Suite	925,00	1.170,00	1.415,00	1.660,00	1.849,00





KULINARISCHE GENUSSTAGE

04.05. - 25.11.2018 AM ACHENSEE

Genießen mit unseren Gourmetpauschalen! Urlaub durch und durch im Zeichen des kulinarischen Hochgenusses, paradiesische Zeiten für Feinschmecker – das sind unsere Gourmet-Pauschalen. Können Sie da widerstehen? Neben einem 7-gängigem Galamenü, bei dem sich die Kochkunst unseres Küchenteams in all seiner Vielfalt präsentiert, erwarten Sie bei unseren

- ♥ 3,4,5,6 bzw. 7 Übernachtungen mit allem Wohlfühlkomfort, den Ihnen das Karwendel bietet
- ♥ 7-Gänge-Degustationsmenü in unserem Feinschmeckerrestaurant der Wilderer Gourmetstube (prämiert mit 1 Haube - 14 Punkte im Gault Millau 2018 sowie 1 Gabel im Falstaff Guide 18) mit korrespondierender Weinfolge (zu jedem Gang wird 1 passendes Glas Wein serviert)
- ♥ Hausfeiertag mit Aperitifempfang und 7-gängigem Galamenü (freitags)
- ♥ Das Duett von der Karwendel Sonderabfüllung für zu Hause (1 Flasche Rot- sowie 1 Flasche Weißwein der exklusiven Karwendel Sonderabfüllung zum Mitnehmen)
- ♥ Bei Anreise frische Erdbeeren am Zimmer
- ♥ 1 Aromaölmassage ca. 25 Min.
- ♥ 1 vitales Wohlfühlbad Ihrer Wahl ca. 25 min.
- ♥ romantische Schiffsrundfahrt am Achensee

Das Paket beinhaltet automatisch unsere 3/4 Verwöhn Pension sowie die Benutzung unserer hauseigenen Bade- und Saunalandschaft (auch für Kinder zugänglich) sowie des neuen SKY-SPA (erst ab 16 Jahren zugänglich) mit insgesamt über 2.800 m² exklusiv nur für Hotelgäste. Ebenso inklusiv sind 5x wöchentlich je 2 geführte Sauna-Show-Aufgüsse in der neuen SKY-Eventsauna mit unserer Saunameisterin.

Genusstagen Leckerbissen für Körper und Seele. Lassen Sie bei der Schiffsrundfahrt am Achensee die wohltuende Ruhe des Sees auf sich wirken oder bringen Sie Ihren Körper bei der Aromaölmassage in einen Zustand vollkommener Entspannung. Und für den Genussabend zuhause gibt's unser exklusives Wein-Duett zum Mitnehmen.

	3 Nächte		4 Nächte		5 Nächte		6 Nächte		7 Nächte	
	04.05.-07.07. & 26.08.-25.11.2018	07.07.-26.08.2018	04.05.-07.07. & 26.08.-25.11.2018	07.07.-26.08.2018	04.05.-07.07. & 26.08.-25.11.2018	07.07.-26.08.2018	04.05.-07.07. & 26.08.-25.11.2018	07.07.-26.08.2018	04.05.-07.07. & 26.08.-25.11.2018	07.07.-26.08.2018
* Preise pro Person und Aufenthalt * Tägliche Anreise möglich!										
Karwendel Komfort	582,00	612,00	736,00	776,00	890,00	940,00	1.044,00	1.104,00	1.142,00	1.212,00
Karwendel Komfort Südseite	588,00	618,00	744,00	784,00	900,00	950,00	1.056,00	1.116,00	1.156,00	1.226,00
Karwendel Sonnjoch Wellness-Nestl Junior NEU	618,00	648,00	784,00	824,00	950,00	1.000,00	1.116,00	1.176,00	1.226,00	1.296,00
Schmuckkastl Junior	627,00	657,00	796,00	836,00	965,00	1.015,00	1.134,00	1.194,00	1.247,00	1.317,00
Schmuckkastl	636,00	666,00	808,00	848,00	980,00	1.030,00	1.152,00	1.212,00	1.268,00	1.338,00
Bio-Luxuszimmer Relax Nestl	651,00	681,00	828,00	868,00	1.005,00	1.055,00	1.182,00	1.242,00	1.303,00	1.373,00
Karwendel Juniorsuite Bergzauber-Zimmer Wellness Nestl	675,00	705,00	860,00	900,00	1.045,00	1.095,00	1.230,00	1.290,00	1.359,00	1.429,00
Juniorsuite Seeberg Panoramajuniorsuite	699,00	729,00	892,00	932,00	1.085,00	1.135,00	1.278,00	1.338,00	1.415,00	1.485,00
Juniorsuite Adlerhorst Bio-Familien suite Suite Heimatgefühl	708,00	738,00	904,00	944,00	1.100,00	1.150,00	1.296,00	1.356,00	1.436,00	1.506,00
Karwendel Suite Achensee Suite Heimatgefühl Süd	723,00	753,00	924,00	964,00	1.125,00	1.175,00	1.326,00	1.386,00	1.471,00	1.541,00
Relaxsuite Bergzauber Suite	744,00	774,00	952,00	992,00	1.160,00	1.210,00	1.368,00	1.428,00	1.520,00	1.590,00
Panoramaluxussuite	780,00	810,00	1.000,00	1.040,00	1.220,00	1.270,00	1.440,00	1.500,00	1.604,00	1.674,00
Natur-Pur-Luxus Suite	855,00	885,00	1.100,00	1.140,00	1.345,00	1.395,00	1.590,00	1.650,00	1.779,00	1.849,00





KARWENDEL GESCHENKSGUTSCHEINE

Eine Auszeit vom Alltag in einem Hotel, in dem Sie sich geborgen fühlen, von Kopf bis Fuß entspannen können und mit feinstem Essen verwöhnt werden – das tut Körper und Seele einfach rundum gut.

Zeigen Sie Ihren Liebsten mit einem Karwendel-Gutschein, wie sehr sie Ihnen am Herzen liegen und verschenken Sie unvergessliche Verwöihnmente...

Eine gute Idee, die von Herzen kommt!



SOMMER

- Dalfazalm
- Steinernes Tor
- Achenkirch
DAV Sektion Ettlingen
- Buchaueralm
- Maurach
DAV Sektion Ettlingen

Auf der
Alm

da gibt's
koa Sünd!

WANDERSCHNÄPPCHEN MIT WOHLBEFINDEN

04.05. - 25.11.2018 DIE NATUR ERLEBEN

Für Gipfelstürmer, die wissen, wonach ihr Körper am Ende eines ausgiebigen Tages am Berg verlangt: Erholung und Entspannung. Deshalb haben wir ein Urlaubspaket, das Sie mit geführten Wanderungen sportlich fordert, aber auch regeneriert.

Im Wanderschnäppchen-Package pro Person
enthaltene Leistungen:

- ♥ 4, 5, 6 oder 7 Übernachtungen in Ihrem Lieblingszimmer
- ♥ Geführte Wandertouren mit Christine
- ♥ 1 Aktivwanderung mit Gipfelsieg
- ♥ 1 Achenseer Steinölbad ca. 25 min.
- ♥ 1 Steinölwickel ca. 25 min.
- ♥ 1 Fußreflexzonenmassage ca. 25 min.

Das Paket beinhaltet automatisch unsere 3/4 Verwöhpension sowie die Benützung unserer hauseigenen Bade- und Saunalandschaft (auch für Kinder zugänglich) sowie des neuen SKY-SPA (erst ab 16 Jahren zugänglich) mit insgesamt über 2.800 m² exklusiv nur für Hotelgäste. Ebenso inklusiv sind 5x wöchentlich je 2 geführte Sauna-Show-Aufgüsse in der neuen SKY-Eventsauna mit unserer Saunameisterin.

* Preise pro Person und Aufenthalt
* Anreise nur Samstag
oder Sonntag möglich

	4 Nächte		5 Nächte		6 Nächte		7 Nächte	
	04.05.-07.07. & 26.08.- 25.11.2018	07.07.- 26.08.2018	04.05.-07.07. & 26.08.- 25.11.2018	07.07.- 26.08.2018	04.05.-07.07. & 26.08.- 25.11.2018	07.07.- 26.08.2018	04.05.-07.07. & 26.08.- 25.11.2018	07.07.- 26.08.2018
Karwendel Komfort	686,00	726,00	840,00	890,00	994,00	1.054,00	1.092,00	1.162,00
Karwendel Komfort Südseite	694,00	734,00	850,00	900,00	1.006,00	1.066,00	1.106,00	1.176,00
Karwendel Sonnjoch Wellness-Nestl Junior NEU	734,00	774,00	900,00	950,00	1.066,00	1.126,00	1.176,00	1.246,00
Schmuckkastl Junior	746,00	786,00	915,00	965,00	1.084,00	1.144,00	1.197,00	1.267,00
Schmuckkastl	758,00	798,00	930,00	980,00	1.102,00	1.162,00	1.218,00	1.288,00
Bio-Luxuszimmer Relax Nestl	778,00	818,00	955,00	1.005,00	1.132,00	1.192,00	1.253,00	1.323,00
Karwendel Juniorsuite Bergzauber-Zimmer Wellness Nestl	810,00	850,00	995,00	1.045,00	1.180,00	1.240,00	1.309,00	1.379,00
Juniorsuite Seeberg Panoramajuniorsuite	842,00	882,00	1.035,00	1.085,00	1.228,00	1.288,00	1.365,00	1.435,00
Juniorsuite Adlerhorst Bio-Familiensuite Suite Heimatgefühl	854,00	894,00	1.050,00	1.100,00	1.246,00	1.306,00	1.386,00	1.456,00
Karwendel Suite Achensee Suite Heimatgefühl Süd	874,00	914,00	1.075,00	1.125,00	1.276,00	1.336,00	1.421,00	1.491,00
Relaxsuite Bergzauber Suite	902,00	942,00	1.110,00	1.160,00	1.318,00	1.378,00	1.470,00	1.540,00
Panoramaluxussuite	950,00	990,00	1.170,00	1.220,00	1.390,00	1.450,00	1.554,00	1.624,00
Natur-Pur-Luxus Suite	1.050,00	1.090,00	1.295,00	1.345,00	1.540,00	1.600,00	1.729,00	1.799,00

BIKE- UND RELAXTAGE

04.05. - 25.11.2018

MIT WOHLBEFINDEN

Das Karwendel-Gebirge ist nicht nur ein Wander-Eldorado, sondern ein großartiger Standort für den aktiv-entspannenden Bike-Urlaub. Unsere Berg- und Bike-Spezialistin Christine macht mit Ihnen Touren zu den schönsten Plätzen der Region. Und wenn's nach einem anstrengenden Tag im Sattel irgendwo zwickt und zieht, spendieren wir Ihnen ein Kinesio-Tape und wohltuende Wellness-Anwendungen.

Im „Bike- und Relaxtage“ Package **enthaltene Leistungen:**

- ♥ 4, 5, 6 oder 7 Übernachtungen in Ihrem Lieblingszimmer
- ♥ Geführte Radtour mit unserer Christine
- ♥ 1 Mountainbiketour mit Christine
- ♥ Mountainbike- und Radkarte
- ♥ 1 Kinesio-Taping
- ♥ 1 Achenseer Steinölbad ca. 25 min.
- ♥ 1 Fußreflexzonenmassage ca. 25 min.

Das Paket beinhaltet automatisch unsere 3/4 Verwöhnpen-sion sowie die Benützung unserer hauseigenen Bade- und Saunalandschaft (auch für Kinder zugänglich) sowie des neuen SKY-SPA (erst ab 16 Jahren zugänglich) mit insge-samt über 2.800 m² exklusiv nur für Hotelgäste. Ebenso inklusiv sind 5x wöchentlich je 2 geführte Sauna-Show-Aufgüsse in der neuen SKY-Eventsauna mit unserer Saunameisterin.

* Preise pro Person und Aufenthalt
* Anreise nur Samstag oder Sonntag möglich

	4 Nächte		5 Nächte		6 Nächte		7 Nächte	
	04.05.-07.07. & 26.08.-25.11.2018	07.07.-26.08.2018	04.05.-07.07. & 26.08.-25.11.2018	07.07.-26.08.2018	04.05.-07.07. & 26.08.-25.11.2018	07.07.-26.08.2018	04.05.-07.07. & 26.08.-25.11.2018	07.07.-26.08.2018
Karwendel Komfort	691,00	731,00	845,00	895,00	999,00	1.059,00	1.097,00	1.167,00
Karwendel Komfort Südseite	699,00	739,00	855,00	905,00	1.011,00	1.071,00	1.111,00	1.181,00
Karwendel Sonnjoch Wellness-Nestl Junior NEU	739,00	779,00	905,00	955,00	1.071,00	1.131,00	1.181,00	1.251,00
Schmuckkastl Junior	751,00	791,00	920,00	970,00	1.089,00	1.149,00	1.202,00	1.272,00
Schmuckkastl	763,00	803,00	935,00	985,00	1.107,00	1.167,00	1.223,00	1.293,00
Bio-Luxuszimmer Relax Nestl	783,00	823,00	960,00	1.010,00	1.137,00	1.197,00	1.258,00	1.328,00
Karwendel Juniorsuite Bergzauber-Zimmer Wellness Nestl	815,00	855,00	1.000,00	1.050,00	1.185,00	1.245,00	1.314,00	1.384,00
Juniorsuite Seeberg Panoramajuniorsuite	847,00	887,00	1.040,00	1.090,00	1.233,00	1.293,00	1.370,00	1.440,00
Juniorsuite Adlerhorst Bio-Familien-suite Suite Heimatgefühl	859,00	899,00	1.055,00	1.105,00	1.251,00	1.311,00	1.391,00	1.461,00
Karwendel Suite Achensee Suite Heimatgefühl Süd	879,00	919,00	1.080,00	1.130,00	1.281,00	1.341,00	1.426,00	1.496,00
Relaxsuite Bergzauber Suite	907,00	947,00	1.115,00	1.165,00	1.323,00	1.383,00	1.475,00	1.545,00
Panoramaluxussuite	955,00	995,00	1.175,00	1.225,00	1.395,00	1.455,00	1.559,00	1.629,00
Natur-Pur-Luxus Suite	1.055,00	1.095,00	1.300,00	1.350,00	1.545,00	1.605,00	1.734,00	1.804,00

250 km
Rad- und
Mountainbike-
routen



KARWENDEL FAMILIENHIT

04.05. - 25.11.2018

KINDERSPEZIALTARIFE

NUR IN NACHSTEHENDEN ZIMMERN MÖGLICH:

Im Rahmen unserer Familienhitwochen wohnen Kinder bis zum 4. Geburtstag **GRATIS** und von 4 bis 15,99 Jahren im Zimmer der Eltern (2 vollzahlende Personen) zum Spezialpreis pro Kind und Tag inklusive unserer Karwendel-Kinder-Wohlfühlpension.

Kinder
Kinderspezialtarife im Zimmer der Eltern
(bei 2 Vollzahlern)

04.05. - 25.11.2018	0 - 3,99 Jahre	4 - 8,99 Jahre	9 - 11,99 Jahre	12 - 15,99 Jahre
Karwendel Sonnjoch	FREI	25,00	30,00	50,00
Schmuckkastl Junior	FREI	25,00	30,00	50,00
Schmuckkastl	FREI	25,00	30,00	50,00
Bio Luxuszimmer	FREI	25,00	30,00	50,00
Relax Nestl	FREI	25,00	30,00	50,00
Bergzauber-Zimmer	FREI	25,00	30,00	50,00
Juniorsuite Seeberg	FREI	25,00	30,00	50,00
Panoramajuniorsuite	FREI	25,00	30,00	50,00
Juniorsuite Adlerhorst	FREI	25,00	30,00	50,00
Bio-Familiensuite	FREI	30,00	35,00	60,00
Karwendel Suite Achensee	FREI	30,00	35,00	60,00
Relaxsuite	FREI	25,00	30,00	50,00
Suite Heimatgefühl	FREI	25,00	30,00	50,00
Suite Heimatgefühl Süd	FREI	25,00	30,00	50,00
Bergzauber Suite	FREI	25,00	30,00	50,00
Panoramaluxussuite	FREI	35,00	40,00	65,00
Natur-Pur-Luxus Suite	FREI	35,00	40,00	65,00

HAPPY FAMILY WELLNESSTAGE

04.05. - 25.11.2018

NUR IN NACHSTEHENDEN

ZIMMERN MÖGLICH:

4, 5, 6 bzw. 7 Übernachtungen mit allem Wohlfühlkomfort, den Ihnen das Karwendel bietet

♥ Spezielle Kindermenüs zu den Ferienzeiten

♥ Hausfeiertag mit Aperitifempfang und 7-gängigem Galamenu (freitags)

♥ Für Mama & Papa

- je 1 x Aromaölmassage ca. 50 min.

♥ Für Mädels & Jungs

- 1 x Bärenstark von Kopf bis Fuß ca. 30 min.

- betreutes Kinder- und Jugendprogramm in den Hauptferienzeiten im Rahmen der Achensee-Region (Anmeldung direkt gegenüber vom Hotel)

♥ Für die ganze Familie

- 1 Achensee-Schiffsrundfahrt für die ganze Familie

♥ Karwendel's Gastfreundschaft und Coolness

Das Paket beinhaltet automatisch unsere 3/4 Verwöhn-pension sowie die Benützung unserer hauseigenen Bade- und Saunalandschaft (auch für Kinder zugänglich) sowie des neuen SKY-SPA (erst ab 16 Jahren zugänglich) mit insgesamt über 2.800 m² exklusiv nur für Hotelgäste. Ebenso inklusiv sind 5x wöchentlich je 2 geführte Sauna-Show-Aufgüsse in der neuen SKY-Event-sauna mit unserer Saunameisterin.

* Preise für 2 Erwachsene / Aufenthalt Kinderspezialpreise siehe LINKS	4 Nächte		5 Nächte		6 Nächte		7 Nächte	
	04.05.-07.07. & 26.08.- 25.11.2018	07.07.- 26.08.2018	04.05.-07.07. & 26.08.- 25.11.2018	07.07.- 26.08.2018	04.05.-07.07. & 26.08.- 25.11.2018	07.07.- 26.08.2018	04.05.-07.07. & 26.08.- 25.11.2018	07.07.- 26.08.2018
* Tägliche Anreise möglich!								
Karwendel Sonnjoch	1.488,00	1.568,00	1.820,00	1.920,00	2.152,00	2.272,00	2.372,00	2.512,00
Schmuckkastl Junior	1.512,00	1.592,00	1.850,00	1.950,00	2.188,00	2.308,00	2.414,00	2.554,00
Schmuckkastl	1.536,00	1.616,00	1.880,00	1.980,00	2.224,00	2.344,00	2.456,00	2.596,00
Bio-Luxuszimmer Relax Nestl	1.576,00	1.656,00	1.930,00	2.030,00	2.284,00	2.404,00	2.526,00	2.666,00
Bergzauber-Zimmer Wellness Nestl	1.640,00	1.720,00	2.010,00	2.110,00	2.380,00	2.500,00	2.638,00	2.778,00
Juniorsuite Seeberg Panoramajuniorsuite	1.704,00	1.784,00	2.090,00	2.190,00	2.476,00	2.596,00	2.750,00	2.890,00
Juniorsuite Adlerhorst Bio-Familiensuite Suite Heimatgefühl	1.728,00	1.808,00	2.120,00	2.220,00	2.512,00	2.632,00	2.792,00	2.932,00
Karwendel Suite Achensee Suite Heimatgefühl Süd	1.768,00	1.848,00	2.170,00	2.270,00	2.572,00	2.692,00	2.862,00	3.002,00
Relaxsuite Bergzauber Suite	1.824,00	1.904,00	2.240,00	2.340,00	2.656,00	2.776,00	2.960,00	3.100,00
Panoramaluxussuite	1.920,00	2.000,00	2.360,00	2.460,00	2.800,00	2.920,00	3.128,00	3.268,00
Natur-Pur-Luxus Suite	2.120,00	2.200,00	2.610,00	2.710,00	3.100,00	3.220,00	3.478,00	3.618,00



SOMMER

Superior
Hotel
KARWENDEL
PERTISAU

persönlich-individuell-alpine Wellness



WUNSCHKORB



- ♥ Aromaölmassage 25 min.
- ♥ Johanniskraut-Wickel 25 min.
- ♥ Lavendelölpackung 25 min.
- ♥ Achenseer Steinölbad 25 min.
- ♥ Arnika-Moor-Bad 25 min.
- ♥ Gesichtsmassage 25 min.
- ♥ Murmeltierölwickel ca. 25 min.
- ♥ Kinesio Taping ca. 20 min.
- ♥ Natursalzpeeling Arnika 25 min.
- ♥ Aromasoul-Peeling 25 min.
- ♥ Lip-Blooming 20 min.
- ♥ 1 Flasche Sekt am Zimmer
- ♥ Romantikdinner für zwei mit speziellem Menü
- ♥ Kochtipps von unserem Küchenchef ca. 40 min.



Special
So wie Sie wollen

WUNSCH

„WÜNSCH DIR WAS“ WOCHEN

27.10.-25.11.2018 DÜRFEN WIR IHNEN EINEN URLAUBSWUNSCH ERFÜLLEN?

Sie können sich Ihr ganz individuelles Urlaubspaket aus dem Karwendel Wunschkorb zusammenstellen.
(Wunschleistung gilt pro Person)

- ♥ **2 Nächte = 1 Wunschleistung**
- ♥ **3 Nächte = 2 Wunschleistungen**
- ♥ **4 Nächte = 2 Wunschleistungen**
- ♥ **5 Nächte = 2 Wunschleistungen**
- ♥ **ab 6 Nächte = 3 Wunschleistungen**

Das Paket beinhaltet automatisch unsere 3/4 Verwöhpension sowie die Benützung unserer hauseigenen Bade- und Saunalandschaft (auch für Kinder zugänglich) sowie des neuen SKY-SPA (erst ab 16 Jahren zugänglich) mit insgesamt über 2.800 m² exklusiv nur für Hotelgäste. Ebenso inklusiv sind 5x wöchentlich je 2 geführte Sauna-Show-Aufgüsse in der neuen SKY-Eventsauna mit unserer Saunameisterin.

* Preise pro Person und Aufenthalt
* Tägliche Anreise möglich!

	2 Nächte	3 Nächte	4 Nächte	5 Nächte	6 Nächte	7 Nächte
	27.10.- 25.11.2018	27.10.- 25.11.2018	27.10.- 25.11.2018	27.10.- 25.11.2018	27.10.- 25.11.2018	27.10.- 25.11.2018
Karwendel Komfort	362,00	502,00	656,00	810,00	964,00	1.062,00
Karwendel Komfort Südseite	366,00	508,00	664,00	820,00	976,00	1.076,00
Karwendel Sonnjoch Wellness-Nestl Junior NEU	386,00	538,00	704,00	870,00	1.036,00	1.146,00
Schmuckkastl Junior	392,00	547,00	716,00	885,00	1.054,00	1.167,00
Schmuckkastl	398,00	556,00	728,00	900,00	1.072,00	1.188,00
Bio-Luxuszimmer Relax Nestl	408,00	571,00	748,00	925,00	1.102,00	1.223,00
Karwendel Juniorsuite Bergzauber-Zimmer Wellness Nestl	424,00	595,00	780,00	965,00	1.150,00	1.279,00
Juniorsuite Seeberg Panoramajuniorsuite	440,00	619,00	812,00	1.005,00	1.198,00	1.335,00
Juniorsuite Adlerhorst Bio-Familiensuite Suite Heimatgefühl	446,00	628,00	824,00	1.020,00	1.216,00	1.356,00
Karwendel Suite Achensee Suite Heimatgefühl Süd	456,00	643,00	844,00	1.045,00	1.246,00	1.391,00
Relaxsuite Bergzauber Suite	470,00	664,00	872,00	1.080,00	1.288,00	1.440,00
Panoramaluxussuite	494,00	700,00	920,00	1.140,00	1.360,00	1.524,00
Natur-Pur-Luxus Suite	544,00	775,00	1.020,00	1.265,00	1.510,00	1.699,00

KARWENDEL ZUM KENNENLERNEN UND WIEDERENTDECKEN

04.05. - 25.11.2018 TRAUMTAGE ZUM VORZUGSPREIS

Inklusive:

♥ „Mona Lisa Tag“ für Sie

1 Gesichtsmassage ca. 25 min.
1 Nachtkerzenölpackung ca. 25 min.
1 Teilmassage ca. 25 min.

♥ „Hermes Tag“ für Ihn

1 Fußreflexzonenmassage ca. 25 min.
1 Tiroler Heubad ca. 25 min.
1 Teilmassage ca. 25 min.

Das Paket beinhaltet automatisch unsere 3/4 Verwöhnpension sowie die Benützung unserer haus-eigenen Bade- und Saunalandschaft (auch für Kinder zugänglich) sowie des neuen SKY-SPA (erst ab 16 Jahren zugänglich) mit insgesamt über 2.800 m² exklusiv nur für Hotelgäste. Ebenso inklusiv sind 5x wöchentlich je 2 geführte Sauna-Show-Aufgüsse in der neuen SKY-Eventsauna mit unserer Saunameisterin.

-30%
Sparen Sie
30% auf alle
Anwendungen!

* Preise pro Person
und Aufenthalt
• Ab 3 Nächte buchbar

	3 Nächte		4 Nächte		5 Nächte		6 Nächte		7 Nächte	
	04.05.-07.07.2018 & 26.08.-25.11.2018	07.07.-26.08.2018	04.05.-07.07.2018 & 26.08.-25.11.2018	07.07.-26.08.2018	04.05.-07.07.2018 & 26.08.-25.11.2018	07.07.-26.08.2018	04.05.-07.07.2018 & 26.08.-25.11.2018	07.07.-26.08.2018	04.05.-07.07.2018 & 26.08.-25.11.2018	07.07.-26.08.2018
Karwendel Komfort	532,00	562,00	686,00	726,00	840,00	890,00	994,00	1.054,00	1.092,00	1.162,00
Karwendel Komfort Südseite	538,00	568,00	694,00	734,00	850,00	900,00	1.006,00	1.066,00	1.106,00	1.176,00
Karwendel Sonnjoch Wellness-Nestl Junior NEU	568,00	598,00	734,00	774,00	900,00	950,00	1.066,00	1.126,00	1.176,00	1.246,00
Schmuckkastl Junior	577,00	607,00	746,00	786,00	915,00	965,00	1.084,00	1.144,00	1.197,00	1.267,00
Schmuckkastl	586,00	616,00	758,00	798,00	930,00	980,00	1.102,00	1.162,00	1.218,00	1.288,00
Bio-Luxuszimmer Relax Nestl	601,00	631,00	778,00	818,00	955,00	1.005,00	1.132,00	1.192,00	1.253,00	1.323,00
Karwendel Juniorsuite Bergzauber-Zimmer Wellness Nestl	625,00	655,00	810,00	850,00	995,00	1.045,00	1.180,00	1.240,00	1.309,00	1.379,00
Juniorsuite Seeberg Panoramajuniorsuite	649,00	679,00	842,00	882,00	1.035,00	1.085,00	1.228,00	1.288,00	1.365,00	1.435,00
Juniorsuite Adlerhorst Bio-Familiensuite Suite Heimatgefühl	658,00	688,00	854,00	894,00	1.050,00	1.100,00	1.246,00	1.306,00	1.386,00	1.456,00
Karwendel Suite Achensee Suite Heimatgefühl Süd	673,00	703,00	874,00	914,00	1.075,00	1.125,00	1.276,00	1.336,00	1.421,00	1.491,00
Relaxsuite Bergzauber Suite	694,00	724,00	902,00	942,00	1.110,00	1.160,00	1.318,00	1.378,00	1.470,00	1.540,00
Panoramaluxussuite	730,00	760,00	950,00	990,00	1.170,00	1.220,00	1.390,00	1.450,00	1.554,00	1.624,00
Natur-Pur-Luxus Suite	805,00	835,00	1.050,00	1.090,00	1.295,00	1.345,00	1.540,00	1.600,00	1.729,00	1.799,00

JUST FOR LADIES

04.05. - 25.11.2018 DER „DOPPELPAK“ IST BEI UNS IN BESTEN HÄNDEN

Das Kurzarrangement für Frauen: egal ob Mutter und Tochter, Schwestern oder Freundinnen.

♥ **Comfort Zone Cellulite Ritual**

1 Lymphdrainage ca. 50 min.
1 Body Strategist Algen Modellage ca. 50 min.

ODER

♥ **Verwöhnmomente für Sie**

1 IQMS Champagner Behandlung inkl. Make-up ca. 60 min.
1 Maniküre mit exkl. Produkten von La Ric ca. 40 min.

Das Paket beinhaltet automatisch unsere 3/4 Verwöhn Pension sowie die Benützung unserer hauseigenen Bade- und Saunalandschaft (auch für Kinder zugänglich) sowie des neuen SKY-SPA (erst ab 16 Jahren zugänglich) mit insgesamt über 2.800 m² exklusiv nur für Hotelgäste. Ebenso inklusiv sind 5x wöchentlich je 2 geführte Sauna-Show-Aufgüsse in der neuen SKY-Eventsauna mit unserer Saunameisterin.

Sie sparen **20%** auf die Anwendungen und erhalten zusätzlich bei Ihrer Anreise 1 Flasche Sekt pro Zimmer

* Preise pro Person und Aufenthalt
* Tägliche Anreise möglich!

	3 Nächte		4 Nächte		5 Nächte		6 Nächte		7 Nächte	
	04.05.-07.07.2018 & 26.08.-25.11.2018	07.07.-26.08.2018	04.05.-07.07.2018 & 26.08.-25.11.2018	07.07.-26.08.2018	04.05.-07.07.2018 & 26.08.-25.11.2018	07.07.-26.08.2018	04.05.-07.07.2018 & 26.08.-25.11.2018	07.07.-26.08.2018	04.05.-07.07.2018 & 26.08.-25.11.2018	07.07.-26.08.2018
Karwendel Komfort	562,00	592,00	716,00	756,00	870,00	920,00	1.024,00	1.084,00	1.122,00	1.192,00
Karwendel Komfort Südseite	568,00	598,00	724,00	764,00	880,00	930,00	1.036,00	1.096,00	1.136,00	1.206,00
Karwendel Sonnjoch Wellness-Nestl Junior NEU	598,00	628,00	764,00	804,00	930,00	980,00	1.096,00	1.156,00	1.206,00	1.276,00
Schmuckkastl Junior	607,00	637,00	776,00	816,00	945,00	995,00	1.114,00	1.174,00	1.227,00	1.297,00
Schmuckkastl	616,00	646,00	788,00	828,00	960,00	1.010,00	1.132,00	1.192,00	1.248,00	1.318,00
Bio-Luxuszimmer Relax Nestl	631,00	661,00	808,00	848,00	985,00	1.035,00	1.162,00	1.222,00	1.283,00	1.353,00
Karwendel Juniorsuite Bergzauber-Zimmer Wellness Nestl	655,00	685,00	840,00	880,00	1.025,00	1.075,00	1.210,00	1.270,00	1.339,00	1.409,00
Juniorsuite Seeberg Panoramajuniorsuite	679,00	709,00	872,00	912,00	1.065,00	1.115,00	1.258,00	1.318,00	1.395,00	1.465,00
Juniorsuite Adlerhorst Bio-Familiensuite Suite Heimatgefühl	688,00	718,00	884,00	924,00	1.080,00	1.130,00	1.276,00	1.336,00	1.416,00	1.486,00
Karwendel Suite Achensee Suite Heimatgefühl Süd	703,00	733,00	904,00	944,00	1.105,00	1.155,00	1.306,00	1.366,00	1.451,00	1.521,00
Relaxsuite Bergzauber Suite	724,00	754,00	932,00	972,00	1.140,00	1.190,00	1.348,00	1.408,00	1.500,00	1.570,00
Panoramaluxussuite	760,00	790,00	980,00	1.020,00	1.200,00	1.250,00	1.420,00	1.480,00	1.584,00	1.654,00
Natur-Pur-Luxus Suite	835,00	865,00	1.080,00	1.120,00	1.325,00	1.375,00	1.570,00	1.630,00	1.759,00	1.829,00 ⁴⁵





Gerne organisieren wir Ihnen zusätzlich nachstehende Highlights

♥ Exklusive Pferdekutschenfahrt in die Karwendeltäler ab 120 € (Dauer ca. 2 Stunden)

♥ Blumenstrauß ab 25 €

♥ Pralinen bei Ihrer Anreise am Zimmer 10 €

♥ Sekt-Frühstück auf das Zimmer 15 € pro Person

♥ Picknickkorb (auf Anfrage)

Überraschen Sie Ihren Schatz!

 Sie sparen **20%** auf die Anwendungen und erhalten zusätzlich bei Ihrer Anreise 1 Flasche Sekt pro Zimmer

ALPINE STERNSTUNDEN ZU ZWEIT

04.05.-25.11.2018
 EIN ROMANTISCHES HOTEL FÜR ALLE SINNE

Für frisch Verliebte, gerade Verlobte, lang Verheiratete. Zum Jahrestag, Honeymoon, Geburtstag oder einfach mal nur so.....die Liebe lässt sich immer feiern und genießen.

- ♥ 3, 4, 5, 6 oder 7 Übernachtungen mit allem Wohlfühlkomfort, den Ihnen das Karwendel bietet
- ♥ 1 Flasche „Fürst Metternich“ bei Ihrer Anreise am Zimmer
- ♥ Romantikbad zu zweit in unserer Crystal-Wanne mit frischen Früchten und prickelndem Prosecco
- ♥ Synchronmassage für zwei in der Doppelmassagekabine mit dem Aromamassageöl Ihrer Wahl
- ♥ Romantikkdinner bei Kerzenschein

Das Paket beinhaltet automatisch unsere 3/4 Verwöhnpension sowie die Benützung unserer hauseigenen Bade- und Saunalandschaft (auch für Kinder zugänglich) sowie des neuen SKY-SPA (erst ab 16 Jahren zugänglich) mit insgesamt über 2.800 m² exklusiv nur für Hotelgäste. Ebenso inklusiv sind 5x wöchentlich je 2 geführte Sauna-Show-Aufgüsse in der neuen SKY-Eventsauna mit unserer Saunameisterin.

	3 Nächte		4 Nächte		5 Nächte		6 Nächte		7 Nächte	
	04.05.-07.07.2018 & 26.08.-25.11.2018	07.07.-26.08.2018	04.05.-07.07.2018 & 26.08.-25.11.2018	07.07.-26.08.2018	04.05.-07.07.2018 & 26.08.-25.11.2018	07.07.-26.08.2018	04.05.-07.07.2018 & 26.08.-25.11.2018	07.07.-26.08.2018	04.05.-07.07.2018 & 26.08.-25.11.2018	07.07.-26.08.2018
* Preise pro Person und Aufenthalt * Tägliche Anreise möglich!										
Karwendel Komfort	532,00	562,00	686,00	726,00	840,00	890,00	994,00	1.054,00	1.092,00	1.162,00
Karwendel Komfort Südseite	538,00	568,00	694,00	734,00	850,00	900,00	1.006,00	1.066,00	1.106,00	1.176,00
Karwendel Sonnjoch Wellness-Nestl Junior NEU	568,00	598,00	734,00	774,00	900,00	950,00	1.066,00	1.126,00	1.176,00	1.246,00
Schmuckkastl Junior	577,00	607,00	746,00	786,00	915,00	965,00	1.084,00	1.144,00	1.197,00	1.276,00
Schmuckkastl	586,00	616,00	758,00	798,00	930,00	980,00	1.102,00	1.162,00	1.218,00	1.288,00
Bio-Luxuszimmer Relax Nestl	601,00	631,00	778,00	818,00	955,00	1.005,00	1.132,00	1.192,00	1.253,00	1.323,00
Karwendel Juniorsuite Bergzauber-Zimmer Wellness Nestl	625,00	655,00	810,00	850,00	995,00	1.045,00	1.180,00	1.240,00	1.309,00	1.379,00
Juniorsuite Seeberg Panoramajuniorsuite	649,00	679,00	842,00	882,00	1.035,00	1.085,00	1.228,00	1.288,00	1.365,00	1.435,00
Juniorsuite Adlerhorst Bio-Familiensuite Suite Heimatgefühl	658,00	688,00	854,00	894,00	1.050,00	1.100,00	1.246,00	1.306,00	1.386,00	1.456,00
Karwendel Suite Achensee Suite Heimatgefühl Süd	673,00	703,00	874,00	914,00	1.075,00	1.125,00	1.276,00	1.336,00	1.421,00	1.491,00
Relaxsuite Bergzauber Suite	694,00	724,00	902,00	942,00	1.110,00	1.160,00	1.318,00	1.378,00	1.470,00	1.540,00
Panoramaluxussuite	730,00	760,00	950,00	990,00	1.170,00	1.220,00	1.390,00	1.450,00	1.554,00	1.624,00
Natur-Pur-Luxus Suite	805,00	835,00	1.050,00	1.090,00	1.295,00	1.345,00	1.540,00	1.600,00	1.729,00	1.799,00

GOLF-INTENSIV-KURZURLAUB

04.05.-25.11.2018

Genießen Sie einen der schönsten Golfplätze Österreichs, eingebettet zwischen See und Berg mitten im Naturpark. Bei Puts und Abschlägen auf unserem 18-Loch Golfplatz in Pertisau (nur 300 m vom Hotel entfernt) kann man einfach abschalten und genießen...

In der Karwendel „Golf-Intensiv-Kurzurlaub“ Pauschale **enthalten Leistungen:**

3, 4, bzw. 5 Übernachtungen mit allem Wohlfühlkomfort, den Ihnen das Karwendel bietet:

- ♥ Hausfeiertag mit Aperitifempfang und 7-gängigem Galamenü (freitags)
- ♥ Küchenempfang in unserer Hotelküche (donnerstags)
- ♥ 2 Greenfees für den 18-Loch-Golfplatz in Pertisau (gerne vereinbaren wir Ihre Abschlagzeiten)
- ♥ Für weitere Greenfees erhalten Sie als Karwendel-Gast 20% Ermäßigung
- ♥ 1 entspannende Rückenmassage ca. 25 min. für den besseren Abschlag
- ♥ 1 vitales Wohlfühlbad Ihrer Wahl ca. 25 min.

Das Paket beinhaltet automatisch unsere 3/4 Verwöhn Pension sowie die Benützung unserer hauseigenen Bade- und Saunalandschaft (auch für Kinder zugänglich) sowie des neuen SKY-SPA (erst ab 16 Jahren zugänglich) mit insgesamt über 2.800 m² exklusiv nur für Hotelgäste. Ebenso inklusiv sind 5x wöchentlich je 2 geführte Sauna-Show-Aufgüsse in der neuen SKY-Eventsauna mit unserer Saunameisterin.

	3 Nächte		4 Nächte		5 Nächte	
	04.05.-07.07. & 26.08.-25.11.2018	07.07.-26.08.2018	04.05.-07.07. & 26.08.-25.11.2018	07.07.-26.08.2018	04.05.-07.07. & 26.08.-25.11.2018	07.07.-26.08.2018
Karwendel Komfort	642,00	672,00	796,00	836,00	950,00	1.000,00
Karwendel Komfort Südseite	648,00	678,00	804,00	844,00	960,00	1.010,00
Karwendel Sonnjoch Wellness-Nestl Junior NEU	678,00	708,00	844,00	884,00	1.010,00	1.060,00
Schmuckkastl Junior	687,00	717,00	856,00	896,00	1.025,00	1.075,00
Schmuckkastl	696,00	726,00	868,00	908,00	1.040,00	1.090,00
Bio-Luxuszimmer Relax Nestl	711,00	741,00	888,00	928,00	1.065,00	1.115,00
Karwendel Juniorsuite Bergzauber-Zimmer Wellness Nestl	735,00	765,00	920,00	960,00	1.105,00	1.155,00
Juniorsuite Seeberg Panoramajuniorsuite	759,00	789,00	952,00	992,00	1.145,00	1.195,00
Juniorsuite Adlerhorst Bio-Familien suite Suite Heimatgefühl	768,00	798,00	964,00	1.004,00	1.160,00	1.210,00
Karwendel Suite Achensee Suite Heimatgefühl Süd	783,00	813,00	984,00	1.024,00	1.185,00	1.235,00
Relaxsuite Bergzauber Suite	804,00	834,00	1.012,00	1.052,00	1.220,00	1.270,00
Panoramaluxussuite	840,00	870,00	1.060,00	1.100,00	1.280,00	1.330,00
Natur-Pur-Luxus Suite	915,00	945,00	1.160,00	1.200,00	1.405,00	1.455,00

* Preise pro Person und Aufenthalt
* Tägliche Anreise möglich!

GOLF-SHORT-STAY FÜR ANFÄNGER

04.05.-25.11.2018

Bei uns am Achensee, nahe einen der besten Golfclubs Österreichs, bieten wir Ihnen in nur wenigen Tagen die Möglichkeit, das Golfspiel von Grund auf kennenzulernen.

Inklusive
Golfausrüstung
und Trainings-
bälle

	3 Nächte		4 Nächte		5 Nächte	
	04.05.-07.07. & 26.08.-25.11.2018	07.07.-26.08.2018	04.05.-07.07. & 26.08.-25.11.2018	07.07.-26.08.2018	04.05.-07.07. & 26.08.-25.11.2018	07.07.-26.08.2018
Karwendel Komfort	662,00	692,00	816,00	856,00	970,00	1.020,00
Karwendel Komfort Südseite	668,00	698,00	824,00	864,00	980,00	1.030,00
Karwendel Sonnjoch Wellness-Nestl Junior NEU	698,00	728,00	864,00	904,00	1.030,00	1.080,00
Schmuckkastl Junior	707,00	737,00	876,00	916,00	1.045,00	1.095,00
Schmuckkastl	716,00	746,00	888,00	928,00	1.060,00	1.110,00
Bio-Luxuszimmer Relax Nestl	731,00	761,00	908,00	948,00	1.085,00	1.135,00
Karwendel Juniorsuite Bergzauber-Zimmer Wellness Nestl	755,00	785,00	940,00	980,00	1.125,00	1.175,00
Juniorsuite Seeberg Panoramajuniorsuite	779,00	809,00	972,00	1.012,00	1.165,00	1.215,00
Juniorsuite Adlerhorst Bio-Familien suite Suite Heimatgefühl	788,00	818,00	984,00	1.024,00	1.180,00	1.230,00
Karwendel Suite Achensee Suite Heimatgefühl Süd	803,00	833,00	1.004,00	1.044,00	1.205,00	1.255,00
Relaxsuite Bergzauber Suite	824,00	854,00	1.032,00	1.072,00	1.240,00	1.290,00
Panoramaluxussuite	860,00	890,00	1.080,00	1.120,00	1.300,00	1.350,00
Natur-Pur-Luxus Suite	935,00	965,00	1.180,00	1.220,00	1.425,00	1.475,00

* Preise pro Person und Aufenthalt
* Tägliche Anreise möglich!

- ♥ 3, 4, bzw. 5 Nächte mit allem Wohlfühlkomfort, den Ihnen das Karwendel bietet
- ♥ Hausfeiertag mit Aperitifempfang und 7-gängigem Galamenü (freitags)
- ♥ Küchenempfang in unserer Hotelküche (donnerstags)
- ♥ 1 entspannende Rückenmassage 25 min.
- ♥ 1 vitales Wohlfühlbad Ihrer Wahl ca. 25 min.
- ♥ 2-tägiger Golf-Grundkurs für Einsteiger

GOLFGRUNDKURS IN 2 TAGEN

Das Ziel: Dieser Golfgrundkurs ist ideal, um mit dem Golfen zu beginnen.

Die Leistung:

90 Minuten pro Tag üben Sie Abschläge sowie Annäherungsschläge bis hin zum Einlochen. Mithilfe einer Video-Schwunganalyse legen wir den Grundstein zu einer technisch, sauberen Golfbewegung.

Das Paket beinhaltet automatisch unsere 3/4 Verwöhn Pension sowie die Benützung unserer hauseigenen Bade- und Saunalandschaft (auch für Kinder zugänglich) sowie des neuen SKY-SPA (erst ab 16 Jahren zugänglich) mit insgesamt über 2.800 m² exklusiv nur für Hotelgäste. Ebenso inklusiv sind 5x wöchentlich je 2 geführte Sauna-Show-Aufgüsse in der neuen SKY-Event-sauna mit unserer Saunameisterin.

GOLF-TAGE MIT GOLF-ALPINCARD

04.05.-25.11.2018

GENIESSEN SIE DIE SCHÖNSTEN GOLFPLÄTZE ÖSTERREICHS

Bei Puts und Abschlägen auf unserem 18-Loch-Golfplatz in Pertisau (nur 300 m vom Hotel entfernt) oder auf einem von insgesamt **28 Golfplätzen in Tirol und im Salzburger Land kann man einfach abschalten und genießen.**

In der Karwendel „Golf-ALPIN-Tage“ Pauschale **enthaltene Leistungen:**

- ♥ 4, 5, 6 oder 7 Übernachtungen mit allem Wohlfühlkomfort, den Ihnen das Karwendel bietet
- ♥ Hausfeiertag mit Aperitifempfang und 7-gängigem Galamenü (freitags)
- ♥ Küchenempfang in unserer Hotelküche (donnerstags)
- ♥ Golf Alpin Card mit 3 Greenfees für den Golfclub Achensee oder in 28 anderen Golfclubs in ganz Tirol & dem Salzburger Land
- ♥ 1 Sportmassage ca. 25 min.

- ♥ 1 Achenseer Steinölbad ca. 25 min.
- ♥ 1 Fußbad mit anschließender Fußmassage ca. 25 min.

Das Paket beinhaltet automatisch unsere 3/4 Verwöhpension sowie die Benützung unserer hauseigenen Bade- und Saunalandschaft (auch für Kinder zugänglich) sowie des neuen SKY-SPA (erst ab 16 Jahren zugänglich) mit insgesamt über 2.800 m² exklusiv nur für Hotelgäste. Ebenso inklusiv sind 5x wöchentlich je 2 geführte Sauna-Show-Aufgüsse in der neuen SKY-Eventsauna mit unserer Saunameisterin.



GOLFEN À LA CARTE

04.05.-25.11.2018

Sie haben die passende Golf-Pauschale nicht gefunden? Gerne können Sie Ihr Wunschzimmer auch zum jeweils gültigen Tagespreis inklusive 3/4 Verwöhpension buchen und zusätzlich ganz nach Lust & Laune Ihren Golf-

kurs bei uns am GC Achensee (nur 300 m vom Hotel entfernt) dazu buchen. Wir organisieren dies selbstverständlich für Sie und beraten Sie jederzeit.

EINSTEIGER-KURS (5 TAGE)

In diesen 5 Tagen führen wir Sie mit viel Spaß und einer ausgereiften Technik zum Golfschwung!

- 5 x 120 min. Golfunterricht
- Übungsbälle und Leihschläger im Rahmen des Unterrichts
- persönliche Videoanalyse
- Rangefee
- Euro 335,00 pro Person (mind. 2 bis max. 5 Personen)

GOLFSCHNUPPERN (1x2 STUNDEN)

Sie lernen die richtige Körperhaltung und Golftechnik unter professioneller Anleitung kennen.

- 2 x 60 min. Golf Schnuppern in der Gruppe
- Übungsbälle und Leihschläger im Rahmen des Unterrichts
- Termine jederzeit buchbar
- Euro 49,00 pro Person (mind. 3 bis max. 6 Personen)

PLATZREIFEKURS (5 TAGE)

Gezieltes Training, mehr Schlagsicherheit und Spaß auf dem Golfplatz sind unsere zentralen Themen in diesen 5 Tagen. Als Vorbereitung für die Platzreife sollten Sie schon mal einen Golf Grundkurs von 4-5 Stunden absolviert haben.

- 3 x 120 min. Golfunterricht der kurzen und langen Schläge
- 2 x 180 min. Platzreifeversuch am Golfplatz
- Übungsbälle und Leihschläger im Rahmen des Unterrichts
- Greenfee, Rangefee & Regelschulung
- Offizielles Zertifikat zur Platzreife bei positivem Erfolg
- Euro 395,00 pro Person (mind. 2 bis max. 4 Personen)

PRIVATSTUNDEN

- Dauer ca. 30 min. - Euro 35,00 für 1 Person
- Dauer ca. 60 min. - Euro 60,00 für 1 Person
- Dauer ca. 60 min. - Euro 75,00 für 2 Personen

	4 Nächte		5 Nächte		6 Nächte		7 Nächte	
	04.05.-07.07.2018 & 26.08.-25.11.2018	07.07.-26.08.2018	04.05.-07.07.2018 & 26.08.-25.11.2018	07.07.-26.08.2018	04.05.-07.07.2018 & 26.08.-25.11.2018	07.07.-26.08.2018	04.05.-07.07.2018 & 26.08.-25.11.2018	07.07.-26.08.2018
* Preise pro Person und Aufenthalt * Tägliche Anreise möglich!								
Karwendel Komfort	933,00	973,00	1.087,00	1.137,00	1.241,00	1.301,00	1.339,00	1.409,00
Karwendel Komfort Südseite	941,00	981,00	1.097,00	1.147,00	1.253,00	1.313,00	1.353,00	1.423,00
Karwendel Sonnjoch Wellness-Nestl Junior NEU	981,00	1.021,00	1.147,00	1.197,00	1.313,00	1.373,00	1.423,00	1.493,00
Schmuckkastl Junior	993,00	1.033,00	1.162,00	1.212,00	1.331,00	1.391,00	1.444,00	1.514,00
Schmuckkastl	1.005,00	1.045,00	1.177,00	1.227,00	1.349,00	1.409,00	1.465,00	1.535,00
Bio-Luxuszimmer Relax Nestl	1.025,00	1.065,00	1.202,00	1.252,00	1.379,00	1.439,00	1.500,00	1.570,00
Karwendel Juniorsuite Bergzauber-Zimmer Wellness Nestl	1.057,00	1.097,00	1.242,00	1.292,00	1.427,00	1.487,00	1.556,00	1.626,00
Juniorsuite Seeberg Panoramajuniorsuite	1.089,00	1.129,00	1.282,00	1.332,00	1.475,00	1.535,00	1.612,00	1.682,00
Juniorsuite Adlerhorst Bio-Familiensuite Suite Heimatgefühl	1.101,00	1.141,00	1.297,00	1.347,00	1.493,00	1.553,00	1.633,00	1.703,00
Karwendel Suite Achensee Suite Heimatgefühl Süd	1.121,00	1.161,00	1.322,00	1.372,00	1.523,00	1.583,00	1.668,00	1.738,00
Relaxsuite Bergzauber Suite	1.149,00	1.189,00	1.357,00	1.407,00	1.565,00	1.625,00	1.717,00	1.787,00
Panoramaluxussuite	1.197,00	1.237,00	1.417,00	1.467,00	1.637,00	1.697,00	1.801,00	1.871,00
Natur-Pur-Luxus Suite	1.297,00	1.337,00	1.542,00	1.592,00	1.787,00	1.847,00	1.976,00	2.046,00

WAHRER LUXUS IST GANZ NATÜRLICH

Im ****S Hotel Karwendel in Pertisau am Achen-see genießen Sie Wohlühl-Komfort am Tag und in der Nacht. Die gemütliche Atmosphäre mit einem Hauch von Luxus, die unser Haus durchzieht, umfängt Sie auch in den Zimmern und Suiten. Warme Farben, edle Materialien und viele liebevolle Details zaubern ein Flair von exklusiver Behaglichkeit.

NEUE
ZIMMER

FACTS

- ♥ Nur 69 Zimmer
- ♥ 22 verschiedene Zimmerkategorien
- ♥ Tradition & Moderne
- ♥ Edle Naturmaterialien
- ♥ Viel Liebe zum Detail



WELLNESS-NESTL JUNIOR

ca. 27 m²



Neues Doppelzimmer im modern alpinen Stil, direkt neben dem SKY-SPA gelegen, mit begehrter Dusche, WC, mit exklusivem Holzboden ausgestattet, gemütlicher Sitzgelegenheit, Flat-TV, Kühlschrank, W-Lan-Internetanschluss, Safe und Balkon.



Ansicht Wäschtisch

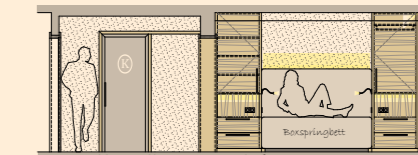

Wandansicht Schlafen

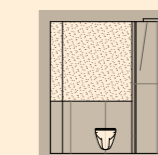

Ansicht WC & Regendusche

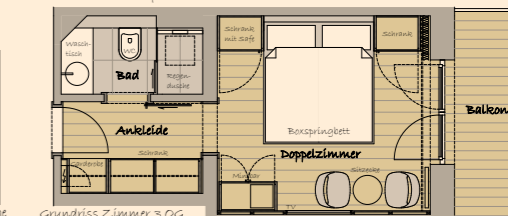

Grundriss Zimmer 3.OG



Ansicht Regendusche

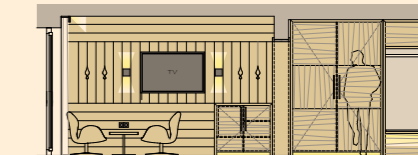

Wandansicht Aufenthaltsbereich



Bei einem Aufenthalt von So-Do profitieren Sie von unserem 7-Tagespreis			
Preise pro Person und Tag inklusive 3/4 Verwöhn Pension	04.05. - 07.07.2018	07.07. - 26.08.2018	26.08. - 25.11.2018
ab 7 Tage	158,00	168,00	158,00
ab 3-6 Tage	166,00	176,00	166,00
1-2 Tage	173,00	183,00	173,00

*Bei Anreise am FR oder SA für nur 1 Nacht Aufpreis Euro 25,00 pro Person

*Bei Aufenthalt vom 01.11. - 04.11.2018 bis zu 3 Nächten Aufschlag von € 15,- pro Person/Nacht



SCHLAF GUT

Superior
Hotel
KARWENDEL
PERTISAU
persönlich, individuell, alpine Wellness

DOPPELZIMMER KOMFORT ca. 27 m²

Ein schönes Komfort-Doppelzimmer mit Dusche und WC, Fön, Sat-TV, Radio, Telefon, Internetanschluss, kostenlos WLAN, Safe, Kühlschrank, Sitzecke und Balkon.



Bei einem Aufenthalt von So-Do profitieren Sie von unserem 7-Tagespreis



Preise pro Person und Tag inklusive 3/4 Verwöhn Pension	04.05. - 07.07.2018	07.07. - 26.08.2018	26.08. - 25.11.2018
ab 7 Tage	146,00	156,00	146,00
ab 3-6 Tage	154,00	164,00	154,00
1-2 Tage	161,00	171,00	161,00

*Bei Anreise am FR oder SA für nur 1 Nacht Aufpreis Euro 25,00 pro Person
*Bei Aufenthalt vom 01.11. - 04.11.2018 bis zu 3 Nächten Aufschlag von € 15,- pro Person/Nacht

DOPPELZIMMER KOMFORT SÜDSEITE ca. 27 m²

Ein schönes Komfort-Doppelzimmer mit Dusche und WC, Fön, Sat-TV, Radio, Telefon, Internetanschluss, kostenlos WLAN, Safe, Sitzecke und Balkon zur Südseite ausgerichtet.



Bei einem Aufenthalt von So-Do profitieren Sie von unserem 7-Tagespreis



Preise pro Person und Tag inklusive 3/4 Verwöhn Pension	04.05. - 07.07.2018	07.07. - 26.08.2018	26.08. - 25.11.2018
ab 7 Tage	148,00	158,00	148,00
ab 3-6 Tage	156,00	166,00	156,00
1-2 Tage	163,00	173,00	163,00

*Bei Anreise am FR oder SA für nur 1 Nacht Aufpreis Euro 25,00 pro Person
*Bei Aufenthalt vom 01.11. - 04.11.2018 bis zu 3 Nächten Aufschlag von € 15,- pro Person/Nacht

DOPPELZIMMER SONNJOCH ca. 34 m²

Doppelzimmer in Zirbenholz getäfelt, mit Duschbadewanne, WC, Fön, Sat-TV, Radio, Telefon, Internetanschluss, Salzkristalleuchte, kostenlos WLAN, Safe, Sitzecke mit echtem Tiroler Bauernkachelofen für gemütliche Stunden zu zweit.



Bei einem Aufenthalt von So-Do profitieren Sie von unserem 7-Tagespreis



Preise pro Person und Tag inklusive 3/4 Verwöhn Pension	04.05. - 07.07.2018	07.07. - 26.08.2018	26.08. - 25.11.2018
ab 7 Tage	158,00	168,00	158,00
ab 3-6 Tage	166,00	176,00	166,00
1-2 Tage	173,00	183,00	173,00

*Bei Anreise am FR oder SA für nur 1 Nacht Aufpreis Euro 25,00 pro Person
*Bei Aufenthalt vom 01.11. - 04.11.2018 bis zu 3 Nächten Aufschlag von € 15,- pro Person/Nacht

SCHMUCKKASTL JUNIOR

ca. 32 m²

Doppelzimmer in Zirbenholz getäfelt, mit Duschbadewanne, getrenntem WC, Fön, Sat-TV, Radio, Telefon, Salzkristalleuchte, Internetanschluss, kostenlos WLAN, Safe, Kühlschrank, Sitzecke und Balkon zur Südseite ausgerichtet.



SCHMUCKKASTL

ca. 36 m²

Doppelzimmer in Zirbenholz getäfelt, mit Duschbadewanne, getrenntem WC, Fön, Sat-TV, Radio, Telefon, Salzkristalleuchte, Internetanschluss, kostenlos WLAN, Safe, Kühlschrank, Sitzecke und Balkon zur Südseite ausgerichtet.



BIO LUXUSZIMMER

ca. 38 m²



Luxusdoppelzimmer in Zirbenholz getäfelt, ausgestattet mit dem SAMINA-Schlafsystem für den besseren und gesünderen Schlaf, mit begehbare Dusche, Badewanne, separatem WC, Fön, Sat-TV, Radio, Telefon, Internetanschluss, kostenlos WLAN, Safe, Salzkristalleuchte, Kühlschrank, Sitzecke mit echtem Tiroler Bauernkachelofen für gemeinsame Stunden zu zweit, hochwertigem Holzboden (speziell für unsere Allergiker) und französischem Balkon, haustierfrei.



RELAX NESTL

ca. 38 m²

Luxusdoppelzimmer im modern alpinen Stil, mit begehbare Dusche, getrenntem WC, Sitzecke mit echtem Tiroler Bauernkachelofen, integriertem Wohnbereich mit gemütlicher Couch. Flat-TV, Kühlschrank, Internetanschluss, kostenlos WLAN, Safe und französischem Balkon.



Bei einem Aufenthalt von So-Do profitieren Sie von unserem 7-Tagespreis



Preise pro Person und Tag inklusive 3/4 Verwöhn Pension	04.05. - 07.07.2018	07.07. - 26.08.2018	26.08. - 25.11.2018
ab 7 Tage	161,00	171,00	161,00
ab 3-6 Tage	169,00	179,00	169,00
1-2 Tage	176,00	186,00	176,00

*Bei Anreise am FR oder SA für nur 1 Nacht Aufpreis Euro 25,00 pro Person
*Bei Aufenthalt vom 01.11. - 04.11.2018 bis zu 3 Nächten Aufschlag von € 15,- pro Person/Nacht

Bei einem Aufenthalt von So-Do profitieren Sie von unserem 7-Tagespreis



Preise pro Person und Tag inklusive 3/4 Verwöhn Pension	04.05. - 07.07.2018	07.07. - 26.08.2018	26.08. - 25.11.2018
ab 7 Tage	164,00	174,00	164,00
ab 3-6 Tage	172,00	182,00	172,00
1-2 Tage	179,00	189,00	179,00

*Bei Anreise am FR oder SA für nur 1 Nacht Aufpreis Euro 25,00 pro Person
*Bei Aufenthalt vom 01.11. - 04.11.2018 bis zu 3 Nächten Aufschlag von € 15,- pro Person/Nacht

Bei einem Aufenthalt von So-Do profitieren Sie von unserem 7-Tagespreis



Preise pro Person und Tag inklusive 3/4 Verwöhn Pension	04.05. - 07.07.2018	07.07. - 26.08.2018	26.08. - 25.11.2018
ab 7 Tage	169,00	179,00	169,00
ab 3-6 Tage	177,00	187,00	177,00
1-2 Tage	184,00	194,00	184,00

*Bei Anreise am FR oder SA für nur 1 Nacht Aufpreis Euro 25,00 pro Person
*Bei Aufenthalt vom 01.11. - 04.11.2018 bis zu 3 Nächten Aufschlag von € 15,- pro Person/Nacht

Bei einem Aufenthalt von So-Do profitieren Sie von unserem 7-Tagespreis



Preise pro Person und Tag inklusive 3/4 Verwöhn Pension	04.05. - 07.07.2018	07.07. - 26.08.2018	26.08. - 25.11.2018
ab 7 Tage	169,00	179,00	169,00
ab 3-6 Tage	177,00	187,00	177,00
1-2 Tage	184,00	194,00	184,00

*Bei Anreise am FR oder SA für nur 1 Nacht Aufpreis Euro 25,00 pro Person
*Bei Aufenthalt vom 01.11. - 04.11.2018 bis zu 3 Nächten Aufschlag von € 15,- pro Person/Nacht

KARWENDEL JUNIORSUITE

ca. 42 m²

Luxuszimmer in Zirbenholz getäfelt, diese Suite vereint Tiroler Tradition und Moderne. Diese Suite ist ausgestattet mit einem schönem Bad mit Duschbadewanne, separatem WC, Radio, Telefon, Salzkristalleuchte, Kühlschranks, Sitzzecke mit echtem Tiroler Bauernkachelofen für gemütliche Stunden zu zweit, Sat-TV, Internetanschluss, kostenlos WLAN, Safe und Balkon.



WELLNESS-NESTL ca. 40 m²

Luxusdoppelzimmer im modern alpinen Stil, direkt neben dem SKY-SPA gelegen, mit begehbare Dusche, WC, Vorraum mit integriertem Schrank, mit exklusivem Holzboden ausgestattet, großzügigem Wohnbereich mit gemütlicher Sitzzecke und großzügigem Sofa, separat abgetrenntem Schlafzimmer, Flat-TVs im Wohn- & Schlafbereich, Kühlschrank, WLAN-Internetanschluss, Safe und französischem Balkon.



BERGZAUBER-ZIMMER ca. 40 m²

Luxusdoppelzimmer in Stadel-Altholz getäfelt, mit begehbare Dusche, getrenntem WC, Sitzzecke mit echtem Tiroler Bauernkachelofen, integriertem Wohnbereich mit gemütlicher Couch, Flat-TV, Kühlschrank, Internetanschluss, kostenlos WLAN, Safe und Balkon zur Südseite mit fantastischem Blick auf das Karwendelgebirge.



JUNIORSUITE SEEBERG ca. 42 m²

Luxuszimmer in Zirbenholz getäfelt, diese Suite vereint Tiroler Tradition und Moderne. Diese Suite ist ausgestattet mit einem schönem Tageslichtbad mit begehbare Dusche und Badewanne, separatem WC, Radio, Telefon, Salzkristalleuchte, Kühlschrank, Sitzzecke mit echtem Tiroler Bauernkachelofen für gemütliche Stunden zu zweit, Sat-TV, Internetanschluss, kostenlosem WLAN, Safe und Balkon mit traumhaftem Blick auf den Seeberg.



Bei einem Aufenthalt von So-Do profitieren Sie von unserem 7-Tagespreis



Preise pro Person und Tag inklusive 3/4 Verwöhnspension	04.05. - 07.07.2018	07.07. - 26.08.2018	26.08. - 25.11.2018
ab 7 Tage	177,00	187,00	177,00
ab 3-6 Tage	185,00	195,00	185,00
1-2 Tage	192,00	202,00	192,00

*Bei Anreise am FR oder SA für nur 1 Nacht Aufpreis Euro 25,00 pro Person
*Bei Aufenthalt vom 01.11. - 04.11.2018 bis zu 3 Nächte Aufschlag von € 15,- pro Person/Nacht

Bei einem Aufenthalt von So-Do profitieren Sie von unserem 7-Tagespreis



Preise pro Person und Tag inklusive 3/4 Verwöhnspension	04.05. - 07.07.2018	07.07. - 26.08.2018	26.08. - 25.11.2018
ab 7 Tage	177,00	187,00	177,00
ab 3-6 Tage	185,00	195,00	185,00
1-2 Tage	192,00	202,00	192,00

*Bei Anreise am FR oder SA für nur 1 Nacht Aufpreis Euro 25,00 pro Person
*Bei Aufenthalt vom 01.11. - 04.11.2018 bis zu 3 Nächte Aufschlag von € 15,- pro Person/Nacht

Bei einem Aufenthalt von So-Do profitieren Sie von unserem 7-Tagespreis



Preise pro Person und Tag inklusive 3/4 Verwöhnspension	04.05. - 07.07.2018	07.07. - 26.08.2018	26.08. - 25.11.2018
ab 7 Tage	177,00	187,00	177,00
ab 3-6 Tage	185,00	195,00	185,00
1-2 Tage	192,00	202,00	192,00

*Bei Anreise am FR oder SA für nur 1 Nacht Aufpreis Euro 25,00 pro Person
*Bei Aufenthalt vom 01.11. - 04.11.2018 bis zu 3 Nächte Aufschlag von € 15,- pro Person/Nacht

Bei einem Aufenthalt von So-Do profitieren Sie von unserem 7-Tagespreis



Preise pro Person und Tag inklusive 3/4 Verwöhnspension	04.05. - 07.07.2018	07.07. - 26.08.2018	26.08. - 25.11.2018
ab 7 Tage	185,00	195,00	185,00
ab 3-6 Tage	193,00	203,00	193,00
1-2 Tage	200,00	210,00	200,00

*Bei Anreise am FR oder SA für nur 1 Nacht Aufpreis Euro 25,00 pro Person
*Bei Aufenthalt vom 01.11. - 04.11.2018 bis zu 3 Nächte Aufschlag von € 15,- pro Person/Nacht

PANORAMAJUNIORSUITE

ca. 42 m²

Luxuszimmer in Zirbenholz getäfelt, diese Suite vereint Tiroler Tradition und Moderne. Ausgestattet mit einem schönen Tageslichtbad mit begehrter Dusche und Badewanne, separatem WC, Radio, Telefon, Salzkristalleuchte, Sitzzecke, Sat-TV, Internetanschluss, kostenloses WLAN, Safe und Balkon mit traumhaftem Blick auf den Achensee.



Bei einem Aufenthalt von So-Do profitieren Sie von unserem 7-Tagespreis



Preise pro Person und Tag inklusive 3/4 Verwöhn Pension	04.05. - 07.07.2018	07.07. - 26.08.2018	26.08. - 25.11.2018
ab 7 Tage	185,00	195,00	185,00
ab 3-6 Tage	193,00	203,00	193,00
1-2 Tage	200,00	210,00	200,00

*Bei Anreise am FR oder SA für nur 1 Nacht Aufpreis Euro 25,00 pro Person
 60*Bei Aufenthalt vom 01.11. - 04.11.2018 bis zu 3 Nächten Aufschlag von € 15,- pro Person/Nacht

JUNIORSUITE ADLERHORST

ca. 42 m²

Luxuszimmer in Zirbenholz getäfelt, diese Suite vereint Tiroler Tradition und Moderne. Diese Suite ist ausgestattet mit einem schönen Bad mit begehrter Dusche und Badewanne, separatem WC, Radio, Telefon, Salzkristalleuchte, Sitzzecke mit echtem Tiroler Bauernkachelofen für gemütliche Stunden zu zweit, Sat-TV, Internetanschluss, Internetanschluss, kostenloses WLAN, Kühlschrank, Safe und Balkon mit traumhaftem Blick auf das Karwendelgebirge und den Achensee (südseitig).



Bei einem Aufenthalt von So-Do profitieren Sie von unserem 7-Tagespreis



Preise pro Person und Tag inklusive 3/4 Verwöhn Pension	04.05. - 07.07.2018	07.07. - 26.08.2018	26.08. - 25.11.2018
ab 7 Tage	188,00	198,00	188,00
ab 3-6 Tage	196,00	206,00	196,00
1-2 Tage	203,00	213,00	203,00

*Bei Anreise am FR oder SA für nur 1 Nacht Aufpreis Euro 25,00 pro Person
 *Bei Aufenthalt vom 01.11. - 04.11.2018 bis zu 3 Nächten Aufschlag von € 15,- pro Person/Nacht

BIO FAMILIENSUITE

ca. 48 m²

Top-Familien suite im modern alpinen Stil in Altholz silbergrau getäfelt, allergikerfreundlich mit exklusivem Holzboden, mit alpinen Elementen ausgestattet, gepolsterter Lodenwand, schönem Wohn-Schlafzimmer mit gemütlicher Sitzzecke, separates Kinderschlafzimmer, Badezimmer mit begehrter Dusche & WC, separates Kinder-WC, Schreibtisch im Eltern- & Kinderzimmer, Flat-TVs im Eltern- & Kinderzimmer, Kühlschrank sowie Espressomaschine, Internetanschluss, kostenloses WLAN, Safe und französischem Balkon, haustierfrei.



Bei einem Aufenthalt von So-Do profitieren Sie von unserem 7-Tagespreis



Preise pro Person und Tag inklusive 3/4 Verwöhn Pension	04.05. - 07.07.2018	07.07. - 26.08.2018	26.08. - 25.11.2018
ab 7 Tage	188,00	198,00	188,00
ab 3-6 Tage	196,00	206,00	196,00
1-2 Tage	203,00	213,00	203,00

*Bei Anreise am FR oder SA für nur 1 Nacht Aufpreis Euro 25,00 pro Person
 *Bei Aufenthalt vom 01.11. - 04.11.2018 bis zu 3 Nächten Aufschlag von € 15,- pro Person/Nacht

SUITE HEIMATGEFÜHL

ca. 45 m²

Erstklassige Suite im modernen Stil in Stadel-Altholz getäfelt, mit alpinen Materialien ausgestattet, Natursteinverkleidung, gepolsterter Lodenwand, Wohnbereich mit gemütlichem Sofa, Kühlschrank, romantischem Effekt durch Kamin-LED-Feuerstelle, Flat-TV, Luxusbadzimmer mit Doppelwaschbecken, begehrter Dusche sowie freistehender Badewanne und getrenntem WC, WLAN-Internetanschluss, Safe und Balkon.



Bei einem Aufenthalt von So-Do profitieren Sie von unserem 7-Tagespreis



Preise pro Person und Tag inklusive 3/4 Verwöhn Pension	04.05. - 07.07.2018	07.07. - 26.08.2018	26.08. - 25.11.2018
ab 7 Tage	188,00	198,00	188,00
ab 3-6 Tage	196,00	206,00	196,00
1-2 Tage	203,00	213,00	203,00

*Bei Anreise am FR oder SA für nur 1 Nacht Aufpreis Euro 25,00 pro Person
 *Bei Aufenthalt vom 01.11. - 04.11.2018 bis zu 3 Nächten Aufschlag von € 15,- pro Person/Nacht

SUITE HEIMATGEFÜHL SÜD

ca. 45 m²

Erstklassige Suite im modernen Stil in Stadel-Altholz getäfelt, mit alpinen Materialien ausgestattet, Natursteinverkleidung, gepolsterter Lodenwand, Wohnbereich mit gemütlichem Sofa, Kühlschrank, romantischem Effekt durch Kamin-LED-Feuerstelle (größtenteils), Flat-TV, Luxusbadzimmer mit Doppelwaschbecken, begehbare Dusche sowie freistehender Badewanne und getrenntem WC, Safe, WLAN-Internetanschluss und Balkon zur Südseite gelegen.



Bei einem Aufenthalt von So-Do profitieren Sie von unserem 7-Tagespreis



Preise pro Person und Tag inklusive 3/4 Verwöhnnpension	04.05. - 07.07.2018	07.07. - 26.08.2018	26.08. - 25.11.2018
ab 7 Tage	193,00	203,00	193,00
ab 3-6 Tage	201,00	211,00	201,00
1-2 Tage	208,00	218,00	208,00

*Bei Anreise am FR oder SA für nur 1 Nacht Aufpreis Euro 25,00 pro Person
 62*Bei Aufenthalt vom 01.11. - 04.11.2018 bis zu 3 Nächten Aufschlag von € 15,- pro Person/Nacht

KARWENDELSUITE ACHENSEE

ca. 50 m²

Luxussuite in Zirbenholz getäfelt, diese Suite vereint Tiroler Tradition und Moderne. Diese Suite ist ausgestattet mit einem schönen Wohn-Schlafzimmer mit Sitzzecke und echtem Tiroler Bauernkachelofen, separatem Kinderzimmer (mit 2 Einzelbetten), schönem Bad mit begehbare Dusche und Badewanne, separatem WC, Radio, Telefon, Sat-TV, Salzkristalleuchte, Kühlschrank sowie Espressomaschine, Internetanschluss, Internetanschluss, kostenlos WLAN, Safe und Balkon mit traumhaftem Blick direkt auf den Achensee.



Bei einem Aufenthalt von So-Do profitieren Sie von unserem 7-Tagespreis



Preise pro Person und Tag inklusive 3/4 Verwöhnnpension	04.05. - 07.07.2018	07.07. - 26.08.2018	26.08. - 25.11.2018
ab 7 Tage	193,00	203,00	193,00
ab 3-6 Tage	201,00	211,00	201,00
1-2 Tage	208,00	218,00	208,00

*Bei Anreise am FR oder SA für nur 1 Nacht Aufpreis Euro 25,00 pro Person
 *Bei Aufenthalt vom 01.11. - 04.11.2018 bis zu 3 Nächten Aufschlag von € 15,- pro Person/Nacht

RELAXSUITE



ca. 47 m²

Luxussuite im modern-alpinen Stil mit edlen Materialien, allergikerfreundlich, ausgestattet mit dem Samina-Schlafsystem für den besseren Schlaf, Wohnbereich mit offenem Kamin für gemeinsame Stunden, eigene Infrarot-Kabine für Zwei, Flatscreens im Wohn- & Badezimmer, Docking-Station, exklusivem Eichenholzboden, Traum-Bad mit begehbare Dusche, Romatikwanne für zwei, WLAN-Internetanschluss, Safe und Balkon, Kühlschrank sowie Espressomaschine, haustierfrei.



Bei einem Aufenthalt von So-Do profitieren Sie von unserem 7-Tagespreis



Preise pro Person und Tag inklusive 3/4 Verwöhnnpension	04.05. - 07.07.2018	07.07. - 26.08.2018	26.08. - 25.11.2018
ab 7 Tage	200,00	210,00	200,00
ab 3-6 Tage	208,00	218,00	208,00
1-2 Tage	215,00	225,00	215,00

*Bei Anreise am FR oder SA für nur 1 Nacht Aufpreis Euro 25,00 pro Person
 *Bei Aufenthalt vom 01.11. - 04.11.2018 bis zu 3 Nächten Aufschlag von € 15,- pro Person/Nacht

BERGZAUBER SUITE

ca. 50 m²

Top-Suite in Stadel-Altholz getäfelt, mit schönem Badezimmer mit Badewanne, begehbare Dusche, getrenntem WC und großzügiger begehbare Ankleide ausgestattet, Sitzzecke mit echtem Tiroler Bauernkachelofen, integriertem Wohnbereich mit gemütlicher Couch, Flat-TV, Kühlschrank sowie Espressomaschine, WLAN-Internetanschluss, Safe und großzügiger Balkon-Loggia zur Südseite mit fantastischem Blick auf das Karwendelgebirge.



Bei einem Aufenthalt von So-Do profitieren Sie von unserem 7-Tagespreis



Preise pro Person und Tag inklusive 3/4 Verwöhnnpension	04.05. - 07.07.2018	07.07. - 26.08.2018	26.08. - 25.11.2018
ab 7 Tage	200,00	210,00	200,00
ab 3-6 Tage	208,00	218,00	208,00
1-2 Tage	215,00	225,00	215,00

*Bei Anreise am FR oder SA für nur 1 Nacht Aufpreis Euro 25,00 pro Person
 *Bei Aufenthalt vom 01.11. - 04.11.2018 bis zu 3 Nächten Aufschlag von € 15,- pro Person/Nacht

PANORAMA LUXUSSUITE

ca. 65 m²

Luxussuite in Zirbenholz getäfelt, die Tiroler Tradition und Moderne vereint. Diese Suite ist ausgestattet mit einem schönen Wohnzimmer mit Sitzecke und echtem Tiroler Bauernkachelofen, Schlafzimmer, separatem Kinderzimmer (mit Stockbett), schönem Bad mit begehbare Dusche und Badewanne, separatem WC, Radio, Telefon, Sat-TV, Salzkristalleuchte, Espressomaschine, Internetanschluss, kostenlos WLAN, Safe und Balkon mit traumhaftem Blick direkt auf den Achensee.



Bei einem Aufenthalt von So-Do profitieren Sie von unserem 7-Tagespreis



Preise pro Person und Tag inklusive 3/4 Verwöhn Pension	04.05. - 07.07.2018	07.07. - 26.08.2018	26.08. - 25.11.2018
ab 7 Tage	212,00	222,00	212,00
ab 3-6 Tage	220,00	230,00	220,00
1-2 Tage	227,00	237,00	227,00



*Bei Anreise am FR oder SA für nur 1 Nacht Aufpreis Euro 25,00 pro Person
*Bei Aufenthalt vom 01.11. - 04.11.2018 bis zu 3 Nächten Aufschlag von € 15,- pro Person/Nacht

NATUR-PUR-LUXUSSUITE

ca. 85 m²

Luxuriöse Suite mit 2 getrennten Schlafzimmern (jeweils mit Doppelbett ausgestattet) im modern alpinen Stil, großzügiger Wohnbereich mit fantastischem Blick auf das Karwendelgebirge und romantischem Effekt durch eine Kamin-LED-Feuerstelle, Traumbadezimmer mit begehbare Dusche, Badewanne, Doppelwaschbecken, getrennter Toilette sowie einem zweiten Badezimmer mit begehbare Dusche und Toilette, Kühlschrank, Espressomaschine, Internetanschluss, kostenlos WLAN, Flat-TVs in beiden Schlafzimmern, Safe, Internetanschluss und großzügiger Balkon-Loggia zur Südseite gelegen, haustierfrei.



Bei einem Aufenthalt von So-Do profitieren Sie von unserem 7-Tagespreis



Preise pro Person und Tag inklusive 3/4 Verwöhn Pension	04.05. - 07.07.2018	07.07. - 26.08.2018	26.08. - 25.11.2018
ab 7 Tage	237,00	247,00	237,00
ab 3-6 Tage	245,00	255,00	245,00
1-2 Tage	252,00	262,00	252,00



*Bei Anreise am FR oder SA für nur 1 Nacht Aufpreis Euro 25,00 pro Person
*Bei Aufenthalt vom 01.11. - 04.11.2018 bis zu 3 Nächten Aufschlag von € 15,- pro Person/Nacht

WINTERVORSCHAU 2018/19

EIN WINTERLICHER URLAUB MIT VIELEN VORTEILEN

Zimmerkategorie		30.11. - 16.12.18	16.12. - 25.12.18	25.12. - 03.01.19	03.01. - 06.01.19	06.01. - 02.02.19 10.03. - 31.03.19	02.02. - 02.03.19	02.03. - 10.03.19
Karwendel Komfort, 27 m ²	ab 7 Nächte	138,00	166,00	219,00	166,00	138,00	146,00	166,00
	3-6 Nächte	146,00	174,00	227,00	174,00	146,00	154,00	174,00
	1-2 Nächte	153,00	181,00	234,00	181,00	153,00	161,00	181,00
Karwendel Komfort Süd, 27 m ²	ab 7 Nächte	140,00	168,00	221,00	168,00	140,00	148,00	168,00
	3-6 Nächte	148,00	176,00	229,00	176,00	148,00	156,00	176,00
	1-2 Nächte	155,00	183,00	236,00	183,00	155,00	163,00	183,00
Karwendel Sonnjoch, 34 m ² Wellness-Nestl-Jun. NEU , 27 m ²	ab 7 Nächte	151,00	180,00	246,00	180,00	151,00	165,00	180,00
	3-6 Nächte	159,00	188,00	254,00	188,00	159,00	173,00	188,00
	1-2 Nächte	166,00	195,00	261,00	195,00	166,00	180,00	195,00
Schmuckkastl Junior, 32 m ²	ab 7 Nächte	153,00	182,00	248,00	182,00	153,00	167,00	182,00
	3-6 Nächte	161,00	190,00	256,00	190,00	161,00	175,00	190,00
	1-2 Nächte	168,00	197,00	263,00	197,00	168,00	182,00	197,00
Schmuckkastl, 36 m ²	ab 7 Nächte	155,00	184,00	250,00	184,00	155,00	169,00	184,00
	3-6 Nächte	163,00	192,00	258,00	192,00	163,00	177,00	192,00
	1-2 Nächte	170,00	199,00	265,00	199,00	170,00	184,00	199,00
Bio Luxuszimmer, 38 m ² Relax Nestl, 38 m ²	ab 7 Nächte	161,00	190,00	256,00	190,00	161,00	175,00	190,00
	3-6 Nächte	169,00	198,00	264,00	198,00	169,00	183,00	198,00
	1-2 Nächte	176,00	205,00	271,00	205,00	176,00	190,00	205,00
Karwendel Juniorsuite, 40 m ² Wellness-Nestl, 40 m ² Bergzauber-Zimmer, 40 m ²	ab 7 Nächte	166,00	194,00	260,00	194,00	166,00	179,00	194,00
	3-6 Nächte	174,00	202,00	268,00	202,00	174,00	187,00	202,00
	1-2 Nächte	181,00	209,00	275,00	209,00	181,00	194,00	209,00

Zimmerkategorie		30.11. - 16.12.18	16.12. - 25.12.18	25.12. - 03.01.19	03.01. - 06.01.19	06.01. - 02.02.19 10.03. - 31.03.19	02.02. - 02.03.19	02.03. - 10.03.19
Juniorsuite Seeberg, 42 m ² Panoramajuniorsuite, 42 m ²	ab 7 Nächte	174,00	201,00	267,00	201,00	174,00	186,00	201,00
	3-6 Nächte	182,00	209,00	275,00	209,00	182,00	194,00	209,00
	1-2 Nächte	189,00	216,00	282,00	216,00	189,00	201,00	216,00
Juniorsuite Adlerhorst, 42 m ² BIO-Familien-suite, 48 m ² Suite Heimatgefühl, 45 m ²	ab 7 Nächte	177,00	204,00	270,00	204,00	177,00	189,00	204,00
	3-6 Nächte	185,00	212,00	278,00	212,00	185,00	197,00	212,00
	1-2 Nächte	192,00	219,00	285,00	219,00	192,00	204,00	219,00
Suite Achensee, 50 m ² Suite Heimatgefühl Süd, 45 m ²	ab 7 Nächte	182,00	209,00	275,00	209,00	182,00	194,00	209,00
	3-6 Nächte	190,00	217,00	283,00	217,00	190,00	202,00	217,00
	1-2 Nächte	197,00	224,00	290,00	224,00	197,00	209,00	224,00
Relaxsuite, 47 m ² Bergzauber Suite, 50 m ²	ab 7 Nächte	190,00	217,00	291,00	217,00	190,00	202,00	217,00
	3-6 Nächte	198,00	225,00	299,00	225,00	198,00	210,00	225,00
	1-2 Nächte	205,00	232,00	306,00	232,00	205,00	217,00	232,00
Panoramaluxussuite, 65 m ²	ab 7 Nächte	202,00	229,00	300,00	229,00	202,00	214,00	229,00
	3-6 Nächte	210,00	237,00	308,00	237,00	210,00	222,00	237,00
	1-2 Nächte	217,00	244,00	315,00	244,00	217,00	229,00	244,00
Natur-Pur-Luxus Suite, 85 m ²	ab 7 Nächte	227,00	254,00	330,00	254,00	227,00	239,00	254,00
	3-6 Nächte	235,00	262,00	338,00	262,00	235,00	247,00	262,00
	1-2 Nächte	242,00	269,00	345,00	269,00	242,00	254,00	269,00



Save the date

VERZAUBERENDE
ADVENTSTAGE MIT
GRATIS-URLAUBSTAG
VON 30.11.-16.12.2018

TIROLER
BERGWEIHNACHT
VON 16.12.-28.12.2018

STAMMGÄSTE- UND
FREUNDSCHAFTSWOCHE
VON 06.01.-13.01.2019

SCHNEEWEISSWOCHE
MIT GRATIS-URLAUBSTAG
VON 13.01.-02.02.2019

MÄRZ-VORTEILSWOCHEN
VON 10.03. - 24.03.2019

Baldiges buchen
wird empfohlen!



* Suitenpreis pro Tag in der
Silvesterwoche.

*Bei Anreise am FR oder SA für nur 1
Nacht Aufpreis Euro 25,00 pro
Person auf den 1-2-Tagespreis. Die
Preise verstehen sich pro Person
und Tag inklusive unserer Kar-
wendel 3/4 Verwöhnnpension.

**Bei einem Aufenthalt von
Sonntag bis Donnerstag
profitieren Sie von unserem
7-Tagespreis!**

Information

♥ Check-in

Die Zimmer sind am Anreisetag um 14.00 Uhr bezugsfertig.

♥ Check-out

Wir bitten wir Sie die Zimmer bis 11.00 Uhr wieder freizugeben.

♥ Late-Check-out

Wenn Sie am Tag der Abreise das Zimmer tagsüber benutzen möchten, verrechnen wir 35,00 € pro Person. Bitte haben Sie Verständnis dafür, dass wir Ihnen das Zimmer jedoch nur nach Verfügbarkeit anbieten können.

♥ Zimmernummern und Etagen

können wir Ihnen bei Ihrer Buchung nicht fest zusagen. Selbstverständlich sind wir bemüht, Ihnen Ihr Wunschzimmer zu reservieren.

♥ Einzelzimmerzuschlag

Einzelzimmerpreis jeweils gültiger Karwendel-Komfort-Tagespreis + 10 €. Für ein Doppelzimmer in Alleinbenützung berechnen wir Ihnen 30 € pro Tag in der jeweiligen Kategorie bzw. 50 € pro Tag in bestimmten Kategorien.

♥ Ermäßigung

Die 3. Person im Zimmer erhält 10% Rabatt bei 2 Vollzahlern im Zimmer. Die Kinderpreise entnehmen Sie bitte Seite 36.

♥ Frühstück

Bei Zimmerbuchung nur mit Frühstück erhalten Sie eine Reduktion von 15 € pro Person auf den Tagespreis.

♥ Pauschalen

Bei unseren Pauschalangeboten ist, wenn nicht anders angegeben, der Preis pro Person vom Doppelzimmer Karwendel Komfort zugrunde gelegt. Bitte haben Sie Verständnis, dass wir die Anwendungen der Pauschalangebote nur bis 15.00 Uhr einteilen können.

♥ Internet

Auf jedem Zimmer befindet sich ein kostenloser Internetzugang sowie kostenloser WLAN Zugang.

♥ Raucher-Nichtraucher

Höflich möchten wir Sie darauf hinweisen, dass unser gesamtes Hotel ein Nichtraucherhotel ist. Gerne können Sie Ihre Zigarette oder Zigarre auf unserer Terrasse oder auf Ihrem Zimmerbalkon genießen.

♥ Haustiere

Für Ihren vierbeinigen Liebling berechnen wir Ihnen Euro 15 € pro Tag (ohne Futter). Bitte haben Sie Verständnis, dass Hunde in unserem Restaurantbereich sowie in unseren Relax sowie BIO-Zimmern, BIO-Suiten und der Natur-Pur-Luxussuite NICHT erlaubt sind. Endreinigung bei Bedarf 250 €

♥ Anzahlung

Bei Reservierung bitten wir um eine Anzahlung von 200 € bzw. CHF 250 spesenfrei pro Zimmer auf unser Konto. Bei Rücküberweisung der geleisteten Anzahlung behalten wir uns vor, eine Bearbeitungsgebühr von 30 € zu verrechnen!

Sparkasse Schwaz AG

IBAN Nr. AT422051000700706013
BIC Nr. SPSCAT22

BTV Staad (Schweiz)

BLZ Nr. 8525
IBAN Nr. CH770852 5000 SA31 073A A

♥ Zahlungsmittel

Bargeld, Online-Zahlungen mittels EC-Scheckkarte bzw. Travellerschecks, VISA, Mastercard, EC-Karte. Bitte haben Sie Verständnis, dass wir keine American Express Kreditkarten akzeptieren.

♥ Stornierung

Stornierungen werden nur schriftlich anerkannt. Informieren Sie uns bitte rechtzeitig.

♥ Stornogebühr

Wir richten uns bei der Stornogebühr nach dem Österreichischen Hotelreglement.

♥ Reiserücktrittsversicherung

Gerne schließen wir Ihnen direkt eine Reiserücktrittsversicherung in Höhe von 3 € pro Person und Tag ab, wenn gewünscht. Die Versicherung deckt alle Stornokosten bei Unfall, Krankheit oder Todesfall des Versicherten sowie deren Kinder, Geschwister, Eltern oder Großeltern vor Urlaubsantritt oder während des Aufenthaltes im Hotel Karwendel. Wir empfehlen Ihnen auf Grund unserer Erfahrungen den Abschluss dieser Reise-Stornoversicherung.

♥ Wellnessgutschein

Gerne können Sie Ihren Wellnessgutschein im Wert von Euro 25 € für Behandlungen in unserem Vitalgarten einlösen. Dieser Gutschein gilt ausschließlich für Gäste des Hotels Karwendel.

♥ Gutscheine (pro Anwendung nur 1 Gutschein)

Gutscheine können Sie direkt über unsere Homepage, telefonisch oder per Mail bei uns bestellen. Gerne stellen wir Ihnen einen schönen Gutschein (inkl. Gutscheinmappe) mit persönlicher Widmung aus.

♥ Empfehlung

Weiter empfehlen lohnt sich! Für jede Empfehlung, die bei uns im Hotel eincheckt, erhalten Sie einen Wellnessgutschein im Wert von 25 €.

♥ Adapter

für unsere Steckdosen erhalten Sie an der Rezeption.

♥ Öffnungszeiten

Sommer von 04.05. bis 25.11.2018
Winter von 30.11.2018 bis 31.03.2019

Anreise

Für die Anreise mit dem AUTO

Aus Deutschland:

A8 München/Salzburg – Ausfahrt Holzkirchen - Tegernsee – Achensee Pertisau MAUTFREI oder: A8 München – Salzburg/Innsbruck – Kufstein – Wörgl -Ausfahrt Wiesing/Achensee – Pertisau

Aus der Schweiz:

Feldkirch – Landeck – Innsbruck – A12 Richtung Salzburg – Ausfahrt Wiesing/Achensee – Pertisau

Vignettenpflicht:

Sie benötigen für sämtliche Autobahnen in Österreich eine Vignette. Sie bekommen Sie an jeder Tankstelle & für verschiedene Nutzungszeiträume (Minimum 10-Tages-Vignette zum Preis von 8,70 €).

Für die Anreise mit der BAHN

Aus Deutschland:

München – Rosenheim – Kufstein – Wörgl – Jenbach

Aus der Schweiz:

Zürich – Buchs – Feldkirch – Innsbruck – Jenbach

Transfer Bahnhof Jenbach – Hotel Karwendel

Mit Ihrer Reservierungsbestätigung können Sie kostenlos den Regionalbus vom Bahnhof Jenbach nach Pertisau nutzen. Die Bushaltestelle in Pertisau befindet sich direkt vor unserem Hotel. Gerne organisieren wir Ihnen auch ein Taxi zum Preis von Euro 25 € pro Fahrt (bis 4 Personen).

Transfer Bahnhof Tegernsee – Hotel Karwendel

Mit dem Taxi oder mit dem Bus Linie 9550 über Kreuth – Achenkirch – Maurach nach Pertisau.
Hinfahrt: 08:50 Uhr und 14:57 Uhr | Rückfahrt: 10:55 Uhr und 16:55 Uhr

Für die Anreise mit dem FLUGZEUG

Der Flughafen Innsbruck ist rund 50 km entfernt
Der Flughafen München ist rund 120 km entfernt
Gerne organisieren wir Ihnen ein Taxi zur Abholung vom Flughafen.

Impressum: www.mariacher.at, Bilder: TVB Achensee, Archiv Hotel Karwendel, shutterstock 2017, Hermann Sonntag, Michael Huber Fotografie
Änderungen und Druckfehler vorbehalten.

FÜR WEITERE
INFORMATIONEN STEHEN
WIR IHNEN NATÜRLICH
JEDERZEIT GERNE
TELEFONISCH TÄGLICH
VON 8.00 UHR BIS 23.00 UHR
ZUR VERFÜGUNG
0043-5243-5284

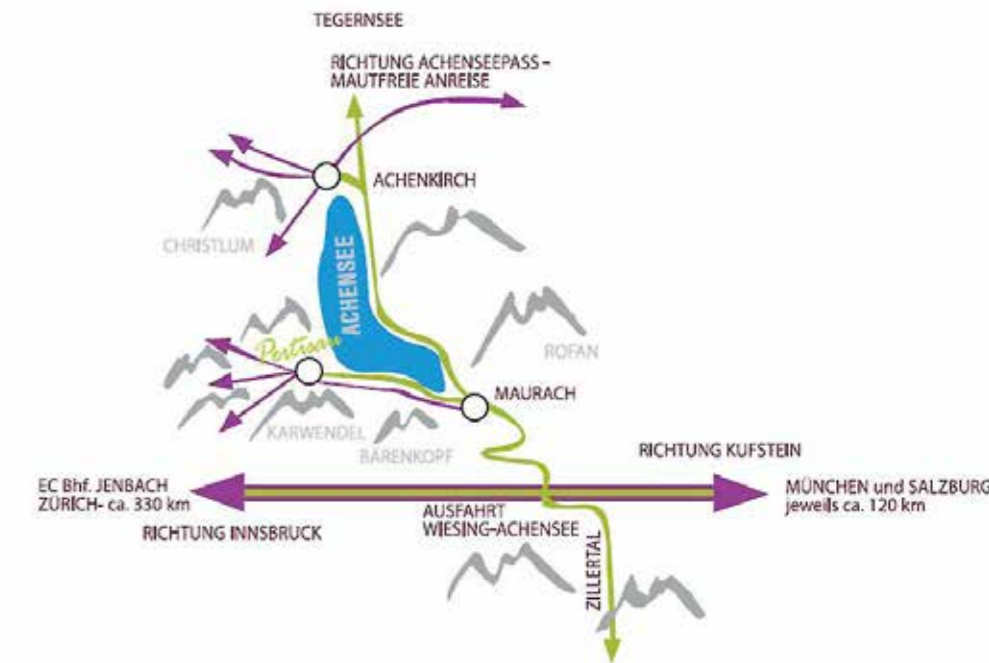



Familie Josef Rieser
Karwendelstraße 1 • 6213 Pertisau
Tel.: +43-5243-5284 • Fax +43-5243-5284-200
info@karwendel-achensee.com